









Verbreiding Hogering Almere

In opdracht van provincie Flevoland maakt aannemer Gebr. Van der Lee de N702 Hogering de komende jaren klaar voor de groei van Almere. Van 2020 tot 2023 gaat de Hogering op de schop, tussen de A6 en de Contrabasweg. In beide richtingen komt er een rijstrook bij en bij de Herman Gortterweg en de Hollandsedreef rijdt het verkeer straks door een tunnelbak onder deze kruisingen door. Voor het verkeer dat de wijken in en uit wil, komen speciale op- en afritten en worden langs de Hogering parallelbanen aangelegd. Deze aanpassingen zorgen er voor dat het verkeer de komende jaren weer vlot én veilig door kan rijden.

Verbreding Hogering Almere

Legenda

	nieuwe verharding - Hogering		berm - Hogering
	nieuwe verharding - derden		berm - derden
	kunstwerken - nieuw		water
	kunstwerken - bestaand		

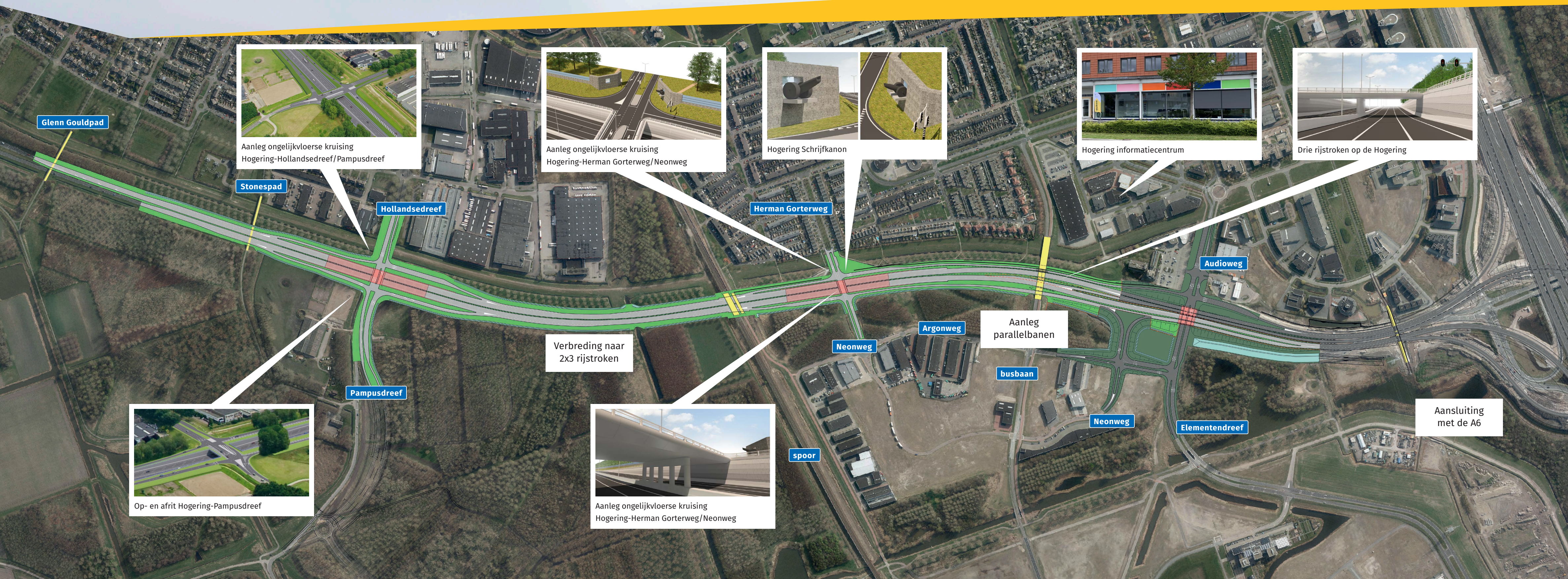

Glenn Goudpad



Aanleg ongelijkvloerse kruising Hogering-Hollandsedreef/Pampusdreef

Stonespad

Hollandsedreef



Aanleg ongelijkvloerse kruising Hogering-Herman Gortergweg/Neonweg



Hogering Schrijfkanon

Herman Gortergweg



Hogering informatiecentrum



Drie rijstroken op de Hogering

Audioweg

Verbreding naar 2x3 rijstroken

Neonweg

Argonweg

Aanleg parallelbanen

busbaan

Pampusdreef

Neonweg

Elementendreef

Aansluiting met de A6



Op- en afrit Hogering-Pampusdreef



Aanleg ongelijkvloerse kruising Hogering-Herman Gortergweg/Neonweg

spoor



Waarom wordt de Hogering verbreed?

De verbreding van de Hogering is onderdeel van het convenant 'Stedelijke Bereikbaarheid Almere' waarin het rijk, de provincie en gemeente afspraken hebben gemaakt over de groei van Almere en de bijbehorende noodzakelijke aanpassingen aan de infrastructuur. De aanleg van de wijken Almere Poort en Pampus zorgen voor extra drukte op de Hogering. De aanpassingen zorgen voor een goede doorstroming op de Hogering, ook in de toekomst.

Wist u dat...

- ... Er over de Hogering dagelijks bijna 40.000 voertuigen rijden
- ... Er ruim 100.000m³ zand is gebruikt voor het aanbrengen van de voorbelasting?
- ... Er twee tijdelijke wegen (bypasses) worden aangelegd zodat het doorgaande verkeer op de Hogering langs de werkzaamheden kan?
- ... Er 15.000 vrachtwagens worden ingezet voor de grondafvoer?
- ... Er 130 vrachtwagens met in totaal 800 heipalen en 1200 betonmixers nodig zijn voor één tunnelbak

Planning

Jaar	Status
2020	Ontwerp gereed en start voorbereidende werkzaamheden (aanbrengen voorbelasting)
2021	<ul style="list-style-type: none">• Start werkzaamheden tunnelbak kruising Neonweg-Herman Gorterweg• Start werkzaamheden tunnelbak kruising Hollandsedreef-Pampusdreef• Aanpassingen Bastion en geluidsscherm bij Literatuurwijk
2022	Bouw parallelbanen en op- en afritten Herman Gorterweg, Neonweg, Pampusdreef en Hollandsedreef
2023	Nieuwe Hogering in gebruik

Altijd op de hoogte via de BouwApp

De werkzaamheden zorgen voor hinder voor bewoners en weggebruikers. Zo is er hinder door afgesloten wegen en een verlaagde snelheid op de Hogering. Ook zullen diverse werkzaamheden voor geluids- en trillingshinder zorgen. Via de BouwApp kunt u op de hoogte blijven over het project Hogering. Ook kan de app gebruikt worden om contact op te nemen met het projectteam. De app is gratis te downloaden via de App Store of de Google Play Store. U kunt het project 'Hogering Almere' in de zoekbalk invoeren. Of scan de QR-code met uw telefoon rechtstreeks om de app direct te downloaden.





Flevowegen.nl

Kijk op www.flevowegen.nl voor meldingen over provinciale werkzaamheden, actuele omleidingen en nieuws over infrastructurele projecten.

Ook kunt u zich hier aanmelden voor onze SMS-waarschuwingsdienst. Hiermee wordt u op de hoogte gehouden van alle werkzaamheden en calamiteiten op de door u geselecteerde provinciale wegen. Hier zijn geen kosten aan verbonden.

Colofon

Dit is een uitgave van:

Provincie Flevoland
Visarenddreef 1
Postbus 55
8200 AB Lelystad

Contact:

T 0320 – 265 566
E hogering@flevoland.nl

April 2021

Aan de teksten in deze folder kunnen geen rechten worden ontleend