

Werkgelegenheidsonderzoek 2020

Ontwikkeling van banen en vestigingen in Flevoland

Factsheet gemeente Lelystad

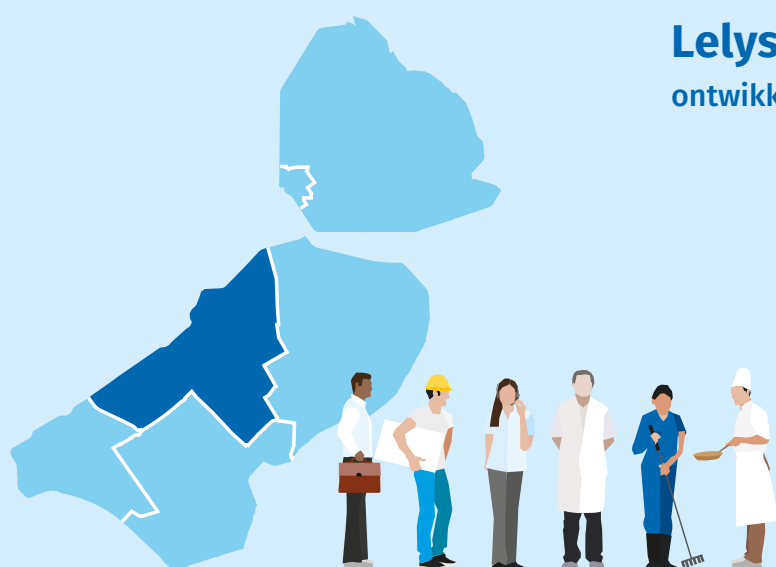

Lelystad

ontwikkeling banen en vestigingen 2019-2020

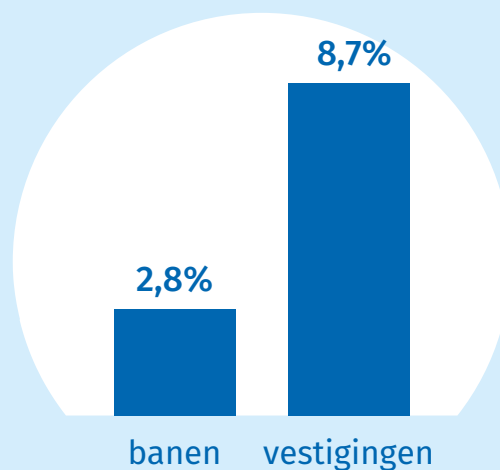

Factsheet gemeente Lelystad

Het jaarlijkse werkgelegenheidsonderzoek geeft inzicht in de ontwikkeling van banen en vestigingen in Flevoland. Het onderzoek bestaat uit een hoofdrapport en zes factsheets. Voor elke gemeente een eigen factsheet: Almere, Dronten, Lelystad, Noordoostpolder, Urk en Zeewolde.

Gegevens van zowel april als september 2020

De provincie Flevoland hanteert bij haar provinciale register jaarlijks de stand per 1 april als peildatum. Dit volgens het Landelijk Informatie Systeem van Arbeidsplaatsen (LISA).

In deze editie hebben we aanvullend gemeten op peildatum 1 september 2020. Zo krijgen we een beter beeld van de impact van corona op de ontwikkeling van banen en vestigingen.

Let op

Bij veranderingen tussen 1 april en 1 september 2020 kunnen seizoenseffecten een rol spelen. In de factsheet hebben we vooral cijfers van april 2020 gebruikt. Zodat we een goede vergelijking met eerdere jaren kunnen maken. Bovendien is de respons op peildatum 1 september 2020 iets lager dan op 1 april 2020. Daarom moeten we de uitkomsten van 1 september 2020 met wat meer terughoudendheid interpreteren.

Door afronding kan de som iets afwijken van het totaal.



Ontwikkeling aantal banen ten opzichte van vorig jaar in Lelystad en Flevoland in procenten

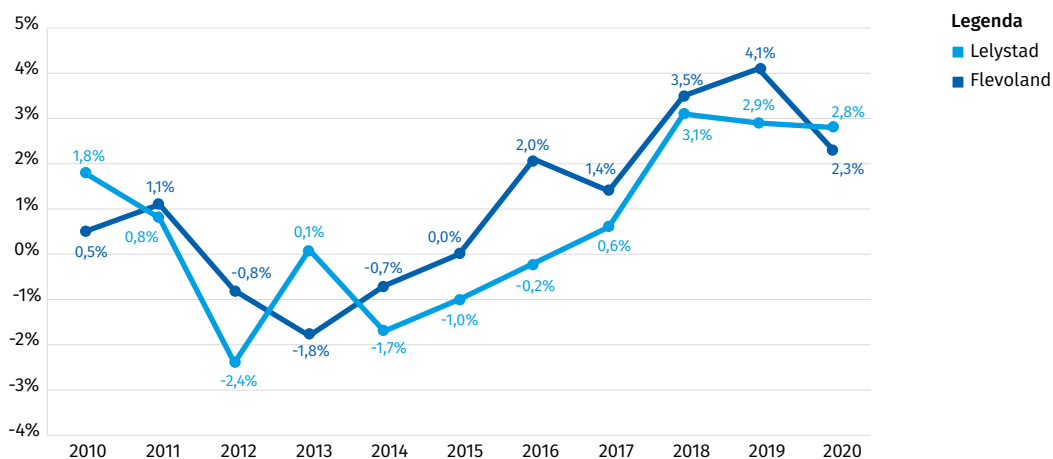

Ontwikkeling banen ten opzichte van vorig jaar per sector in procenten 2019-2020

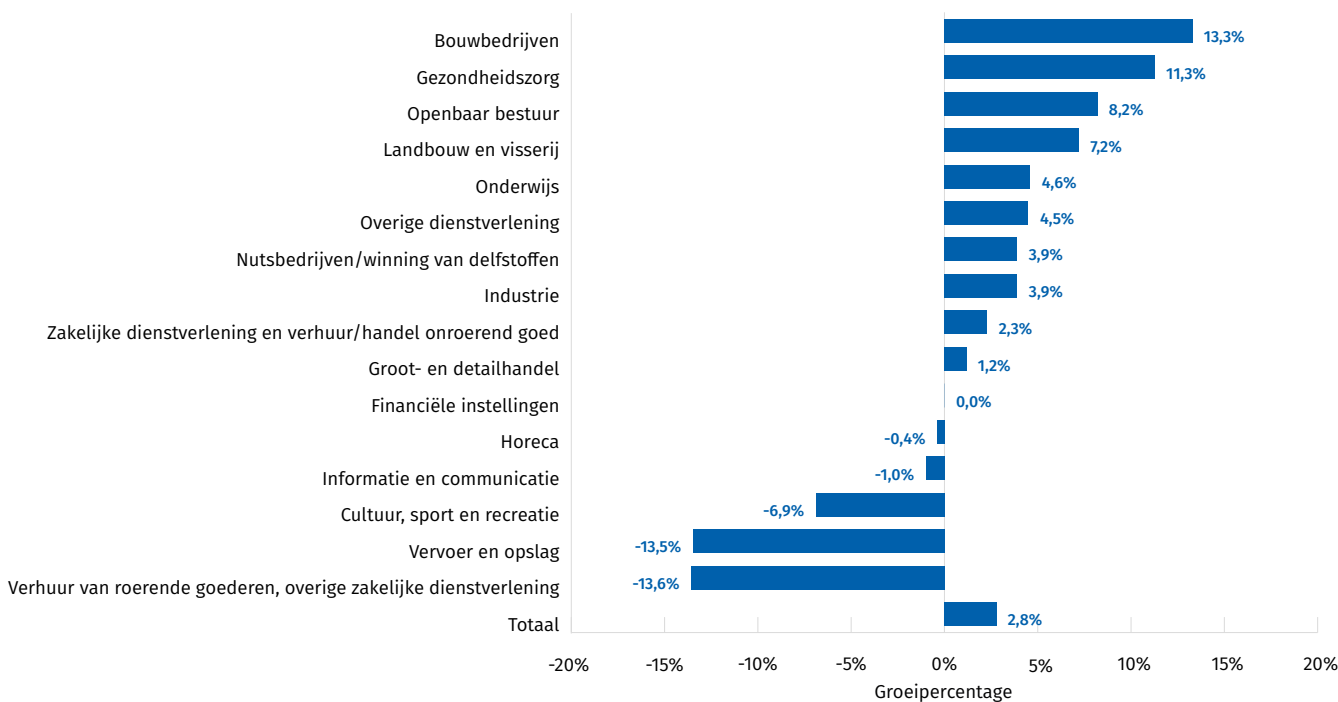

Vijf sectoren met het grootste aandeel in de totale werkgelegenheid, 2020

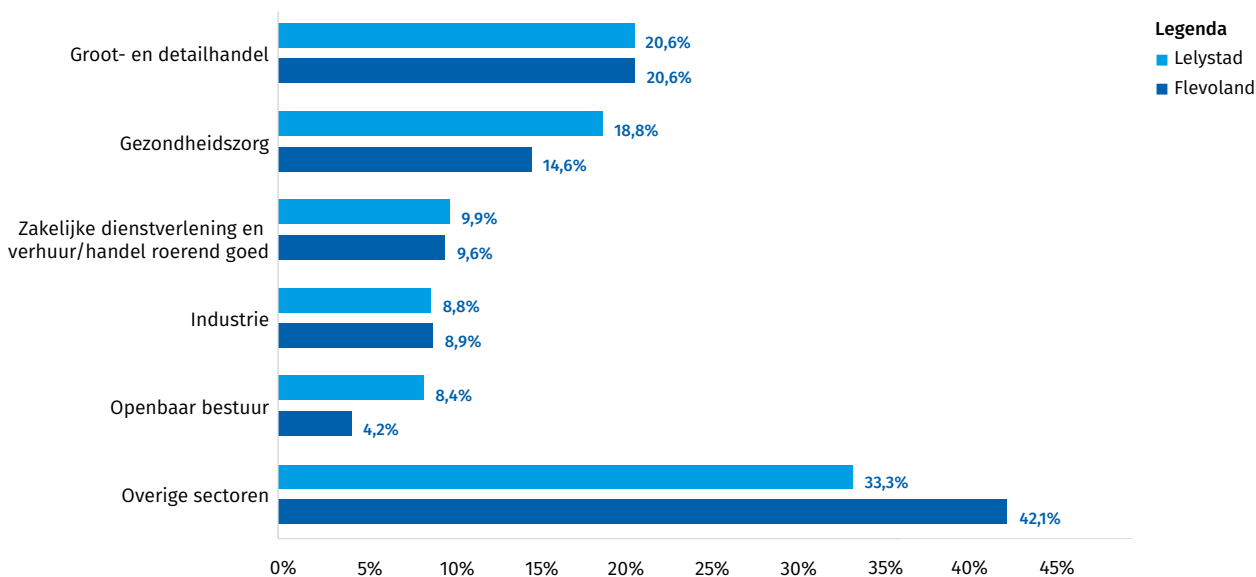

Werkgelegenheidsdynamiek Lelystad 2020

	2019-2020 (april)	2020 april - september
(Verloren) banen bij opgeheven vestigingen	-1.390	-340
(Verloren) banen bij vertrokken vestigingen (naar buiten de provincie)	-200	-150
Banen bij nieuwe opgerichte vestigingen	1.650	480
Banen bij binnengekomen vestigingen (van buiten de provincie)	330	210
Banen bij bestaande vestigingen	670	-100
Totale banengroei	1.060	100

Ontwikkeling vestigingen ten opzichte van vorig jaar in Lelystad en Flevoland in procenten

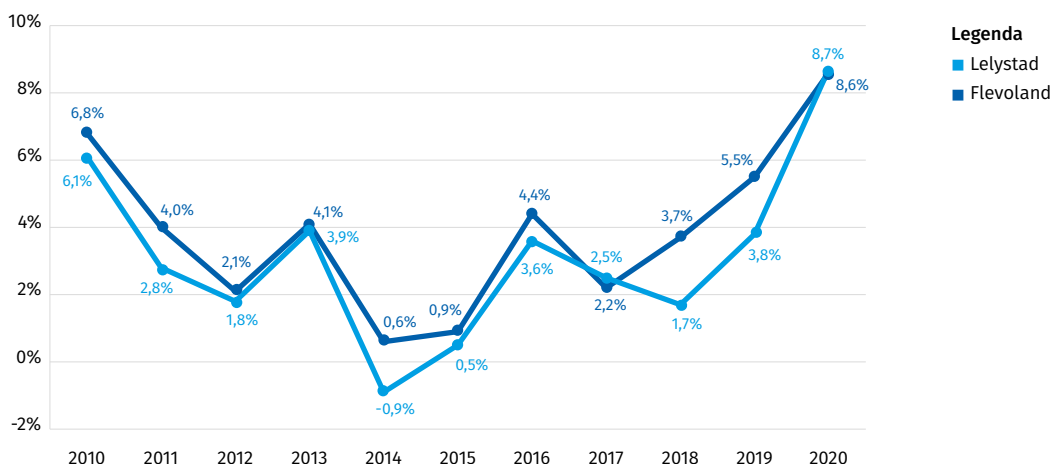

Ontwikkeling vestigingen ten opzichte van vorig jaar per sector in procenten 2019-2020

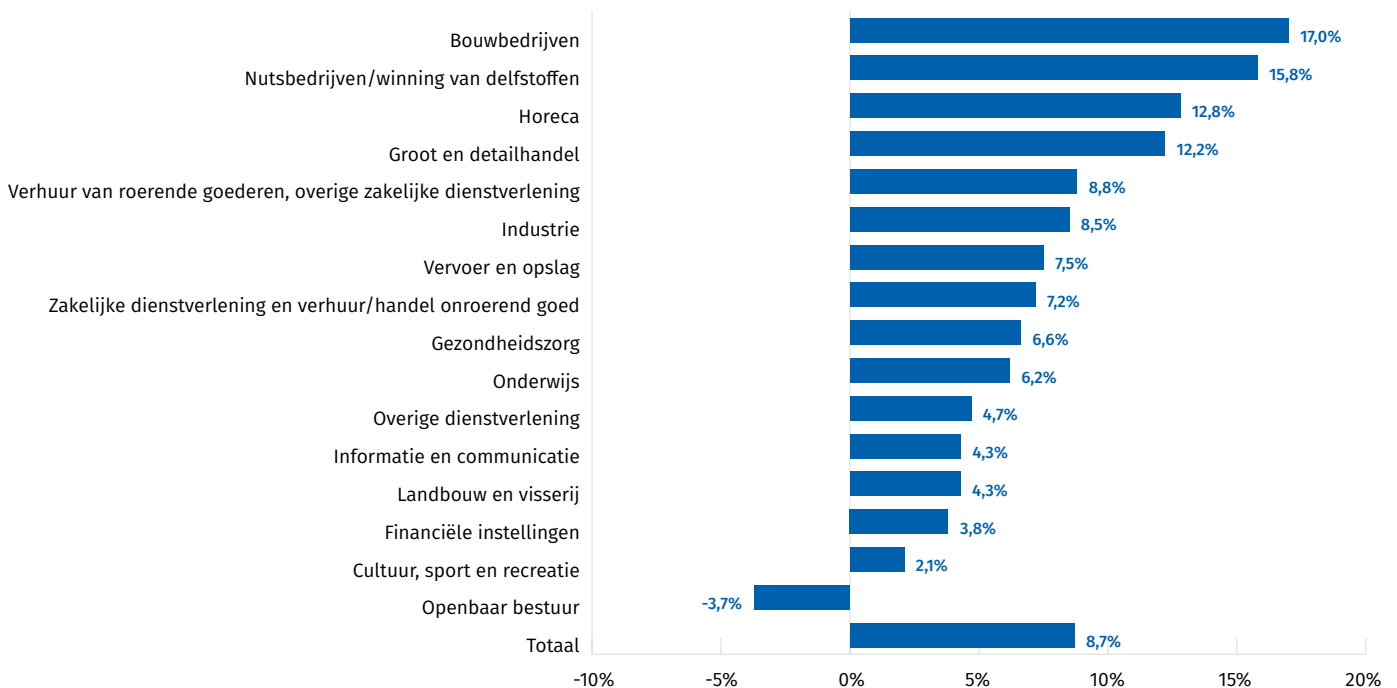

Verdeling banen naar vestigingsgrootte in Lelystad in 2020

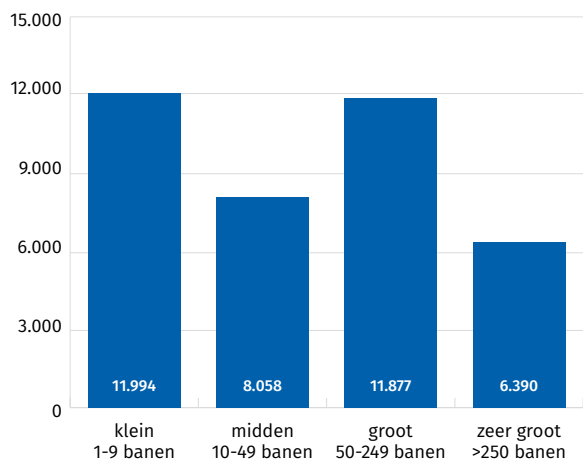

Ontwikkeling banen per sector in Lelystad, 2019 (april) - 2020 (april en september)¹

Ontw. 2020 april - sept.	2019 (april)	2020 (april)	2020 (sept.)	Ontw. 2019-2020 (april)		Ontw. 2020 april - sept.	
				Abs.	%	Abs.	%
Nutsbedrijven / winning van delfstoffen	180	190	240	10	4%	50	30%
Zakelijke dienstverlening en verhuur / handel onroerend goed	3.720	3.810	3.790	90	2%	-20	-1%
Landbouw en visserij	380	400	400	20	7%	0	0%
Industrie	3.250	3.370	3.370	120	4%	0	0%
Bouwbedrijven	1.650	1.870	1.910	220	13%	40	2%
Groot- en detailhandel	7.820	7.910	7.870	90	1%	-40	0%
Vervoer en opslag	1.210	1.040	1.040	-170	-14%	0	-1%
Horeca	1.620	1.610	1.550	-10	0%	-60	-4%
Informatie en communicatie	1.170	1.160	1.170	-10	-1%	10	0%
Financiële instellingen	190	190	150	0	0%	-40	-21%
Verhuur van roerende goederen, overige zakelijke dienstverlening	2.700	2.330	2.400	-370	-14%	70	3%
Openbaar bestuur	2.990	3.240	3.260	250	8%	20	1%
Onderwijs	2.320	2.430	2.410	110	5%	-20	-1%
Gezondheidszorg	6.490	7.220	7.320	730	11%	100	1%
Cultuur, sport en recreatie	920	860	830	-60	-7%	-30	-3%
Overige dienstverlening	670	700	730	30	4%	30	4%
Totaal	37.270	38.320	38.420	1050	3%	100	0%

¹ Door afronding en een drempelwaarde van 10 kan de som afwijken van het totaal. Ook kan er hierdoor sprake zijn van een relatieve stijging of daling, terwijl deze niet terug te zien is in absolute aantallen.

Ontwikkeling vestigingen per sector in Lelystad, 2019 (april) - 2020 (april en september)²

Ontw. 2020 april - sept.	2019 (april)	2020 (april)	2020 (sept.)	Ontw. 2019-	Ontw. 2019-	Ontw. 2020	Ontw. 2020
				2020 (april)	2020 (april)	april - sept.	april - sept.
				Abs.	%	Abs.	%
Nutsbedrijven/winning van delfstoffen	20	20	20	0	16%	0	5%
Zakelijke dienstverlening en verhuur/ handel onroerend goed	1.340	1.430	1.460	90	7%	30	2%
Landbouw en visserij	160	170	170	10	4%	0	1%
Industrie	330	360	350	30	9%	-10	-1%
Bouwbedrijven	860	1.000	1.060	140	17%	60	5%
Groot- en detailhandel	1.290	1.450	1.500	160	12%	50	3%
Vervoer en opslag	210	230	240	20	8%	10	5%
Horeca	230	260	270	30	13%	10	4%
Informatie en communicatie	460	480	500	20	4%	20	4%
Financiële instellingen	50	50	50	0	4%	0	0%
Verhuur van roerende goederen, overige zakelijke dienstverlening	410	450	460	40	9%	10	2%
Openbaar bestuur	30	30	30	0	-4%	0	4%
Onderwijs	400	430	450	30	6%	20	5%
Gezondheidszorg	890	950	990	60	7%	40	4%
Cultuur, sport en recreatie	330	330	330	0	2%	0	-1%
Overige dienstverlening	450	470	490	20	5%	20	4%
Totaal	7.460	8.110	8.360	650	9%	250	3%

Ontwikkeling aantal banen naar type in Lelystad

2020 (sept.)	2010	2011	2012	2013	2014	2015	2016	2017	2018	2019	2020 (april)	2020 (sept.)
Fulltime	30.100	30.520	29.620	29.290	28.930	28.640	28.710	29.140	30.050	31.260	31.910	31.830
Parttime	6.410	6.270	6.280	6.660	6.410	6.340	6.200	5.970	6.160	6.000	6.410	6.590
Alle banen	36.500	36.790	35.890	35.940	35.340	34.980	34.910	35.110	36.200	37.270	38.320	38.420

Jaarlijkse toe-/afname van het aantal banen in Lelystad en Flevoland

	2011	2012	2013	2014	2015	2016	2017	2018	2019	2020 (april)	2020 (apr.-sept.)
Lelystad	290	-900	50	-600	-360	-70	200	1.090	1.060	1.050	100
Flevoland	1.950	-1.360	-3.180	-1.240	50	3.650	2.470	6.250	7.450	4.360	1.510

Jaarlijkse toe-/afname van het aantal vestigingen in Lelystad en Flevoland

	2011	2012	2013	2014	2015	2016	2017	2018	2019	2020 (april)	2020 (apr.-sept.)
Lelystad	170	110	250	-60	30	240	170	120	270	650	260
Flevoland	1.290	690	1.390	210	340	1.590	830	1.440	2.180	3.610	960

² Door afronding en een drempelwaarde van 10 kan de som afwijken van het totaal. Ook kan er hierdoor sprake zijn van een relatieve stijging of daling, terwijl deze niet terug te zien is in absolute aantallen.

Colofon

Werkgelegenheidsonderzoek 2020

Ontwikkeling van banen en vestigingen in Flevoland / Factsheet gemeente Lelystad

Dit is een uitgave van

Provincie Flevoland

Visarenddreef 1

Postbus 55

8200 AB Lelystad

Contact

T 0320 – 265 265

E info@flevoland.nl

W www.flevoland.nl

Kijk voor de digitale versie en meer informatie op

www.flevoland.nl/werkgelegenheidsonderzoek2020



Of scan de QR-code

Deze uitgave is mede mogelijk gemaakt door

Gemeente Almere, Gemeente Dronten, Gemeente Lelystad, Gemeente Noordoostpolder, Gemeente Urk, Gemeente Zeewolde en I&O Research.

© Mei 2021

Bronvermelding

Bij gebruik van de werkgelegenheidscijfers of verwijzingen naar deze publicatie graag vermelden: Werkgelegenheidsonderzoek 2020, Provincie Flevoland.



PROVINCIE FLEVOLAND

Gemeente Almere



gemeente
dronten



gemeente
Lelystad



gemeente
NOORDOOSTPOLDER



gemeente
URK



Zeewolde



i&o
research

