Schade aan vee

Bezoekrapport

in opdracht van BIJ12

Wiberg Taxaties BV
Hogeweg 37
8278 BB Kamperveen
085 - 4019 835
info@wibergtaxaties.nl

Zaaknummer	TKW 124832	Rapportdatum	26-5-2023

Veehouder / eigenaar		Vindplaats	
Naam	[redacted]	*X - coördinaat*	52.4052947
Adres	[redacted]	*Y - coördinaat*	5.5147029
Postcode	[redacted]	*Locatieaanduiding*	[redacted]
Woonplaats	[redacted]	*Postcode*	[redacted]
Telefoon	06-[redacted]	*Gemeente*	Lelystad
E-mail	[redacted]@hotmail.com	*Typering locatie*	Erf

1e taxateur	2e taxateur	Contact veehouder / eigenaar
[redacted]		Meegegaan

Beschrijving gebeurtenis

Dierhouder doet laatste check op 26-05-2023 om 02.30 uur. Op 26-05-2023 om 08.30 uur treft dierhouder dode lam (4 weken oud) aan in de wei.

Opdracht	datum	tijd
Constatering schade	26-5-2023	08:30
Ontvangst melding	26-5-2023	09:46
Opname	26-5-2023	13:45
DNA opgestuurd	30-5-2023	12:00

Vastgestelde schade — Aantal dieren

Diersoort	dood	geëuthanaseerd	gewond	vermist		Totaal
Schaap	1					1
Totaal / categorie	**1**	**0**	**0**	**0**		**1**

Bevindingen		Toelichting
Geschat moment van predatie	26-5-2023	
Kadavers afgedekt ?	ja	
Veldsectie mogelijk ?	nee	Dode lam is verplaatst naar overkapping op erf
Dieren aangeraakt ?	ja	Dierhouder
Dieren verplaatst ?	ja	Dode lam is verplaatst naar overkapping op erf

Sporen

Afstand tussen hoektanden	niet te meten	*Sleepspoor aanwezig?*	nee
Krabsporen aanwezig?	nee	*Versleping van lichaamsdelen?*	nee
Medebenutting geconstateerd?	ja, door: Vos *en*		
Verwondingen / vraatbeeld(en) aan slachtoffer(s)	grote vleeswond		

Toegangsweg van wolf	onbekend	*Locatie-aanduiding*	onbekend
Waargenomen omgevingssporen	geen		

Visueel oordeel van taxateur inzake de vermoedelijke predator

Onbekend	niet vast te stellen	Geen aanwijzingen en/of sporen die naar een predator wijzen

Afrastering

Type	Schrikdraad koord (kunststof)	*Draad-afstand*	22 cm
Aantal draden	4	*Voltage*	8100 Volt
Hoogte (cm)	90	*Wolfwerend?*	nee
Toelichting			

DNA bemonstering		Nummer	Omschrijving	DNA bemonstering		Nummer	Omschrijving
1.	*WENR-nummer:*	222802	DNA-swab	4.	*WENR-nummer:*		
2.	*WENR-nummer:*	222767	DNA-swab	5.	*WENR-nummer:*		
3.	*WENR-nummer:*			6.	*WENR-nummer:*		

Schade aan vee

Toelichting bij bezoekrapport

in opdracht van BIJ12

Wiberg Taxaties BV
Hogeweg 37
8278 BB Kamperveen
085 - 4019 835
info@wibergtaxaties.nl

Zaaknummer	TKW	124832

Rapportdatum	26-5-2023

Veehouder / eigenaar	
Naam	[redacted]
Adres	[redacted]
Postcode	[redacted]
Woonplaats	[redacted]

Behandelaar	
1e taxateur	[redacted]
2e taxateur	

Eventuele nadere toelichting van taxateur bij uitgevoerde veldbezoek

1. Verklaringen van de veehouder

Geen

2. Evt. aanvullende toelichting op visueel oordeel aangaande de predator

Geen keelbeet, geen sleepspoor, geen doorgebeten botten en geen sporen van wolf waargenomen. Het vraatbeeld rond de anus en de rechterachterpoot is hoogstwaarschijnlijk toegbracht door vos. Of de vos ook de predator is, is niet waarschijnlijk.

3. Bijzonderheden rond gedode of gewonde dieren, en/of de taxatie daarvan

Dode lam is nederlands boeren schaap. Dit ras staat niet vermeld in de rassenlijst. Het betreft een normaal type.

4. Bijzonderheden rond beoordeling wolfwerendheid raster of wijzigingen aan het raster

Geen

5. Bijzonderheden rond DNA-afname

Dode lam is door dierhouder uit de wei gehaald en in een kapschuur geplaatst voordat veldbezoek plaats heeft kunnen vinden.

6. Vermelding van omstandigheden die een goede veldopname belemmeren

Geen

7. Overige relevante omstandigheden

Geen

Schade aan vee

Taxatierapport

in opdracht van BIJ12

Wiberg Taxaties BV
Hogeweg 37
8278 BB Kamperveen
085 - 4019 835
info@wibergtaxaties.nl

Zaaknummer	TKW 124832

Rapportdatum	9-6-2023

Veehouder / eigenaar	
Naam	[redacted]
Adres	[redacted]
Postcode	[redacted]
Woonplaats	[redacted]
Telefoon	06-[redacted]
E-mail	[redacted]@hotmail.com
BRS/UBN-nummer	6518345
Bedrijfsmatig of hobbymatig	Hobbymatig
IBAN-nummer	[redacted]
Tenaamstelling bankrekening	[redacted]

Behandelaar	
1e taxateur	[redacted]
2e taxateur	

Relevante ontwikkelingen na veldopname

Op 09-06-2023 telefonsich contact gehad met dierhouder. Uit dit contact kwamen geen bijzonderheden die van invloed zijn op het taxatierapport.

Oormerk-registratie

Diersoort	Nrs. dode dieren	Nrs. gewonde dieren	Nrs. vermiste dieren
Schaap	02604		
Toelichting bij eventueel ontbrekende oormerken			

Taxatie SCHAPEN

Specificatie gedode dieren

	ras- of typeaanduiding	geslacht	leeftijd	stamboek ? *)	correctie **)	zwoeger-vrij ?	dubbel ARR ?	drachtig ?	aantal dieren
a	overige rassen	vrouw	lam 0 -15 kg	nee	nee	nee	nee	nee	1
b									
c									
d									
e									

Schadeberekening (bedragen excl. BTW)

	Basisprijs	toeslagen: stamboek *)	correctie **)	zwoegervrij	dubbel ARR	drachtig	aantal dieren	schade bedrag	Totaal
a	€ [redacted]	€ -	€ -	€ -	€ -	€ -	1	€ [redacted]	€ [redacted]
b									
c									
d									
e									

*) *Raszuiver en geregistreerd bij een Europees of Brits stamboek* **) *Prijscorrecties conform specificatieblad*

Taxatie OVERIGE (LANDBOUW) HUISDIEREN (bedragen excl. BTW)

Specificatie gedode dieren

diersoort	geslacht	leeftijd	drachtig	stamboek	correctie **)	prijs / dier	aantal dieren	schade bedrag
								€ -
								€ -
Totaal								€ -

Overige kosten

Specificatie	bedrag excl. BTW	BTW bedrag	toelichting
Destructiekosten	€ [redacted]	€ [redacted]	incl. BTW

Totalisatie (bedragen excl. BTW)	€	105,03
Totalisatie (bedragen incl. BTW)	€	148,12

Schade aan vee

Specificatie correctiebedragen

in opdracht van BIJ12

Wiberg Taxaties BV
Hogeweg 37
8278 BB Kampervoen
085 - 4019 835
info@wibergtaxaties.nl

Zaaknummer	TKW 124832

Rapportdatum	9-6-2023

Veehouder / eigenaar	
Naam	[redacted]
Adres	[redacted]
Postcode	[redacted]
Woonplaats	[redacted]

Behandelaar	
1e taxateur	[redacted]
2e taxateur	

SCHAPEN: toegepaste correctiebedragen (bedragen excl. BTW)

	1. Correcties voor ras	Rastype	Leeftijd	Correctiebedrag / dier
a	overige rassen	normaal	< 1 jaar	€ -
b				€ -
c				€ -
d				€ -
e				€ -

	2. Correcties voor stamboek	Geslacht	Ras	Bandbreedte correctiebedrag	Getaxeerd correctiebedrag / dier
a					
b					
c					
d					
e					

	3. Correcties voor marktwaarde of andere reden	Geslacht	Ras	Getaxeerd correctiebedrag / dier
a				
b				
c				
d				
e				

Toelichting op getaxeerde correcties

OVERIGE LANDBOUWHUISDIEREN: toelichting / onderbouwing prijsbepaling (bedragen excl. BTW)

Diersoort	Toelichting
	-
	-

OVERIGE KOSTEN: toelichting / onderbouwing

Kostensoort	Toelichting
Destructiekosten	

Schade aan vee

Bevestiging Taxatie

in opdracht van BIJ12

Wiberg Taxaties BV
Hogeweg 37
8278 BB Kamperveen
085 - 4019 835
info@wibergtaxaties.nl

Zaaknummer	TKW 124832

Rapportdatum	9-6-2023

Veehouder / eigenaar	
Naam	[redacted]
Adres	[redacted]
Postcode	[redacted]
Woonplaats	[redacted]
Telefoon	06-[redacted]
E-mail	[redacted]@hotmail.com
BRS/UBN-nummer	6518345
IBAN-nummer	[redacted]

Behandelaar	
1e taxateur	[redacted]
2e taxateur	

Relevante ontwikkelingen na veldopname

Op 09-06-2023 telefonsich contact gehad met dierhouder. Uit dit contact kwamen geen bijzonderheden die van invloed zijn op het taxatierapport.

Oormerk-registratie

Diersoort	dode dieren	gewonde dieren	vermiste dieren
Schaap	02604		
Toelichting bij eventueel ontbrekende oormerken			

Taxatie SCHAPEN

Specificatie gedode dieren								
ras- of typeaanduiding	geslacht	leeftijd	stamboek ? *)	correctie **) toegepast?	zwoeger-vrij ?	dubbel ARR ?	drachtig ?	aantal dieren
overige rassen	vrouw	lam 0 -15 kg	nee	nee	nee	nee	nee	1

*) *Raszuiver en geregistreerd bij een Europees of Brits stamboek*

**) *Prijscorrecties voor ras en/of stamboek*

Taxatie OVERIGE (LANDBOUW) HUISDIEREN

Specificatie gedode dieren						
diersoort	geslacht	leeftijd	drachtig	stamboek	correctie **)	aantal dieren

Overige kosten

Specificatie	van toepassing?	Toelichting
Destructiekosten	ja	incl. BTW

3

NR222801
NR222767
ERILE
LOT
COPAN
Date/Data
N.
D.O.B.
M
F
Ward/Rep.
Hospital No./Hôpital/Ospedale

4

5

0.1
KV
Volt x 1000
Tester

Schade aan vee

Bezoekrapport

in opdracht van BIJ12

Wiberg Taxaties BV
Hogeweg 37
8278 BB Kamperveen
085 - 4019 835
info@wibergtaxaties.nl

Zaaknummer	TKW 743

Rapportdatum	11-1-2023

Veehouder / eigenaar	
Naam	[redacted]
Adres	[redacted]
Postcode	[redacted]
Woonplaats	[redacted]
Telefoon	06-[redacted]
E-mail	[redacted]@gmail.com

Vindplaats	
X - coördinaat	52.6664264
Y - coördinaat	5.8256152
Locatieaanduiding	[redacted]
Postcode	[redacted]
Gemeente	Noordoostpolder
Typering locatie	Agrarisch coulissenlandschap

1e taxateur	2e taxateur
[redacted]	

Contact veehouder / eigenaar
Gesproken

Beschrijving gebeurtenis

Op 09-01-23 rond 16:30 is veehouder voor het laatst bij de schapen geweest, alles in orde. Op 10-01-23 rond 16:00 zag veehouder een dood, aangevreten schaap in de wei liggen.

Opdracht	datum	tijd
Constatering schade	10-1-2023	16:00
Ontvangst melding	10-1-2023	17:19
Opname	11-1-2023	08:37
DNA opgestuurd	11-1-2023	15:00

Vastgestelde schade — Aantal dieren

Diersoort	dood ♀	dood ♂	geëuthanaseerd ♀	geëuthanaseerd ♂	gewond ♀	gewond ♂	vermist ♀	vermist ♂	Totaal ♀	Totaal ♂
Schaap	1								1	
Totaal / categorie	1		0		0		0		1	

Bevindingen		Toelichting
Geschat moment van predatie	10-1-2023	tussen 09-1-23 om 16:30 en 10-01-23 om 16:00.
Kadavers afgedekt ?	nee	
Veldsectie mogelijk ?	ja	maar schaap was al meegenomen naar de boerderij
Dieren aangeraakt ?	ja	ja schaap is achter de quad door de wei gesleept naar de auto toe.
Dieren verplaatst ?	ja	schaap was al meegenomen naar de boerderij

Sporen

Afstand tussen hoektanden	niet te meten	Sleepspoor aanwezig?	nee
Krabsporen aanwezig?	nee	Versleping van lichaamsdelen?	nee
Medebenutting geconstateerd?	ja, door:	Kraaiachtigen *en*	
Verwondingen / vraatbeeld(en) aan slachtoffer(s)	borstkas aangevreten		
	botten doorgebeten		

Toegangsweg van wolf	onbekend	Locatie-aanduiding	onbekend
Waargenomen omgevingssporen	geen		

Visueel oordeel van taxateur inzake de vermoedelijke predator

Wolf	Waarschijnlijk	Gezien de hoeveelheid vraat en de doorgebeten ribben.

Afrastering

Type	Schrikdraad koord (kunststof)	Draad-afstand	14	cm
Aantal draden	2	Voltage	1900	Volt
Hoogte (cm)	56	Wolfwerend?	nee	
Toelichting	Draad was gedeelte kapot omdat eigenaar de schaap naar de auto had gesleept en daarmee het draad had geraakt.			

DNA bemonstering		Nummer	Omschrijving	DNA bemonstering		Nummer	Omschrijving
1.	WENR-nummer:	222722	DNA-swab	4.	WENR-nummer:		
2.	WENR-nummer:	222667	DNA-swab	5.	WENR-nummer:		
3.	WENR-nummer:	221975	DNA-swab	6.	WENR-nummer:		

Schade aan vee

Toelichting bij bezoekrapport

in opdracht van BIJ12

Wiberg Taxaties BV
Hogeweg 37
8278 BB Kamperveen
085 - 4019 835
info@wibergtaxaties.nl

Zaaknummer	TKW 743

Rapportdatum	11-1-2023

Veehouder / eigenaar	
Naam	[redacted]
Adres	[redacted]
Postcode	[redacted]
Woonplaats	[redacted]

Behandelaar	
1e taxateur	[redacted]
2e taxateur	

Eventuele nadere toelichting van taxateur bij uitgevoerde veldbezoek

1. Verklaringen van de veehouder

Veehouder draagt BTW af.

2. Bijzonderheden rond gedode of gewonde dieren

Geen

3. Bijzonderheden rond beoordeling wolfwerendheid raster of wijzigingen aan het raster

Geen

4. Bijzonderheden rond DNA-afname

Schaap is achter de quad door het land gesleept naar de auto en naar de boerderij gebracht, de volgende dag is er DNA afgenomen. Gezien de tijd tussen aanval en DNA-afname en het door de wei slepen van het schaap is de kans op een goede DNA afname klein.

5. Omstandigheden die een goede veldopname belemmeren

Geen

6. Overige relevante omstandigheden

Geen

Schade aan vee

Taxatierapport

in opdracht van BIJ12

Wiberg Taxaties BV
Hogeweg 37
8278 BB Kamperveen
085 - 4019 835
info@wibergtaxaties.nl

Zaaknummer	TKW 743

Rapportdatum	15-2-2023

Veehouder / eigenaar	
Naam	[redacted]
Adres	[redacted]
Postcode	[redacted]
Woonplaats	[redacted]
Telefoon	06-[redacted]
E-mail	[redacted]@gmail.com
BRS/UBN-nummer	222914
IBAN-nummer	[redacted]

Behandelaar	
1e taxateur	[redacted]
2e taxateur	

Relevante ontwikkelingen na veldopname

Geen

Oormerk-registratie

Diersoort	dode dieren	gewonde dieren	vermiste dieren
Schaap	60646		
Toelichting bij eventueel ontbrekende oormerken			

Taxatie SCHAPEN

Specificatie gedode dieren

	ras- of typeaanduiding	geslacht	leeftijd	stamboek ? *)	correctie **) toegepast?	zwoeger-vrij ?	dubbel ARR ?	drachtig ?	aantal dieren
a	Swifter	vrouw	1-5 jaar	nee	nee	ja	nee	ja	1
b									
c									
d									

Schadeberekening

	Basisprijs	toeslagen: stamboek *)	correctie **)	zwoegervrij	dubbel ARR	drachtig	aantal dieren	schade bedrag	Totaal
a	€ [redacted]	€ -	€ -	€ [redacted]	€ -	€ [redacted]	1	€ [redacted]	€ [redacted]
b									
c									
d									

*) *Raszuiver en geregistreerd bij een Europees of Brits stamboek* **) *Prijscorrecties conform specificatieblad*

Taxatie OVERIGE (LANDBOUW) HUISDIEREN

Specificatie gedode dieren

diersoort	geslacht	leeftijd	drachtig	stamboek	correctie **)	prijs / dier	aantal dieren	schade bedrag
								€ -
								€ -
Totaal								€ -

Overige kosten

Specificatie	bedrag	toelichting
Destructiekosten	[redacted]	excl. BTW

Totalisatie € 240,03

Schade aan vee

Specificatie correctiebedragen

in opdracht van BIJ12

Wiberg Taxaties BV
Hogeweg 37
8278 BB Kamperveen
085 - 4019 835
info@wibergtaxaties.nl

Zaaknummer	TKW 743

Rapportdatum	15-2-2023

Veehouder / eigenaar	
Naam	[redacted]
Adres	[redacted]
Postcode	[redacted]
Woonplaats	[redacted]
Telefoon	06-[redacted]
E-mail	[redacted]@gmail.com
BRS/UBN-nummer	222914
IBAN-nummer	[redacted]

Behandelaar	
1e taxateur	[redacted]
2e taxateur	

SCHAPEN: toegepaste correctiebedragen

	Correcties voor ras	Rastype	Leeftijd	Correctiebedrag / dier
a	Swifter	normaal	> 1 jaar of gelamd	€ -
b				
c				
d				

Correcties voor stamboek	Geslacht	Ras	Bandbreedte correctiebedrag	Getaxeerd correctiebedrag / dier

Toelichting op getaxeerde correctie voor stamboekkwalificaties

OVERIGE LANDBOUWHUISDIEREN: toelichting / onderbouwing prijsbepaling

Diersoort	Toelichting

OVERIGE KOSTEN: toelichting / onderbouwing

Kostensoort	Toelichting

Schade aan vee

Bevestiging Taxatie

in opdracht van BIJ12

Wiberg Taxaties BV
Hogeweg 37
8278 BB Kamperveen
085 - 4019 835
info@wibergtaxaties.nl

Zaaknummer	TKW 743

Rapportdatum	15-2-2023

Veehouder / eigenaar	
Naam	[redacted]
Adres	[redacted]
Postcode	[redacted]
Woonplaats	[redacted]
Telefoon	06-[redacted]
E-mail	[redacted]@gmail.com
BRS/UBN-nummer	222914
IBAN-nummer	[redacted]

Behandelaar	
1e taxateur	[redacted]
2e taxateur	

Relevante ontwikkelingen na veldopname
Geen

Oormerk-registratie

Diersoort	dode dieren	gewonde dieren	vermiste dieren
Schaap	60646		
Toelichting bij eventueel ontbrekende oormerken			

Taxatie SCHAPEN

Specificatie gedode dieren								
ras- of typeaanduiding	geslacht	leeftijd	stamboek ? *)	correctie **) toegepast?	zwoeger-vrij ?	dubbel ARR ?	drachtig ?	aantal dieren
Swifter	vrouw	1-5 jaar	nee	nee	ja	nee	ja	1

*) *Raszuiver en geregistreerd bij een Europees of Brits stamboek*

**) *Prijscorrecties voor ras en/of stamboek*

Taxatie OVERIGE (LANDBOUW) HUISDIEREN

Specificatie gedode dieren						aantal dieren
diersoort	geslacht	leeftijd	drachtig	stamboek	correctie **)	

Overige kosten

Specificatie	van toepassing?	Toelichting
Destructiekosten	ja	excl. BTW

JUNI

21

MAANDAG

JULI

	26	27	28	29	30
		5	12	19	26
		6	13	20	27
		7	14	21	28
	1	8	15	22	29
	2	9	16	23	30
	3	10	17	24	31
	4	11	18	25	

172-193

Week 25

60646

8

9

10

11

12

13

14

15

16

17

18

1 2cm 2 3 6 7 8 9 10 11 12 13 14 15
FSC
100%
FSC® C092824

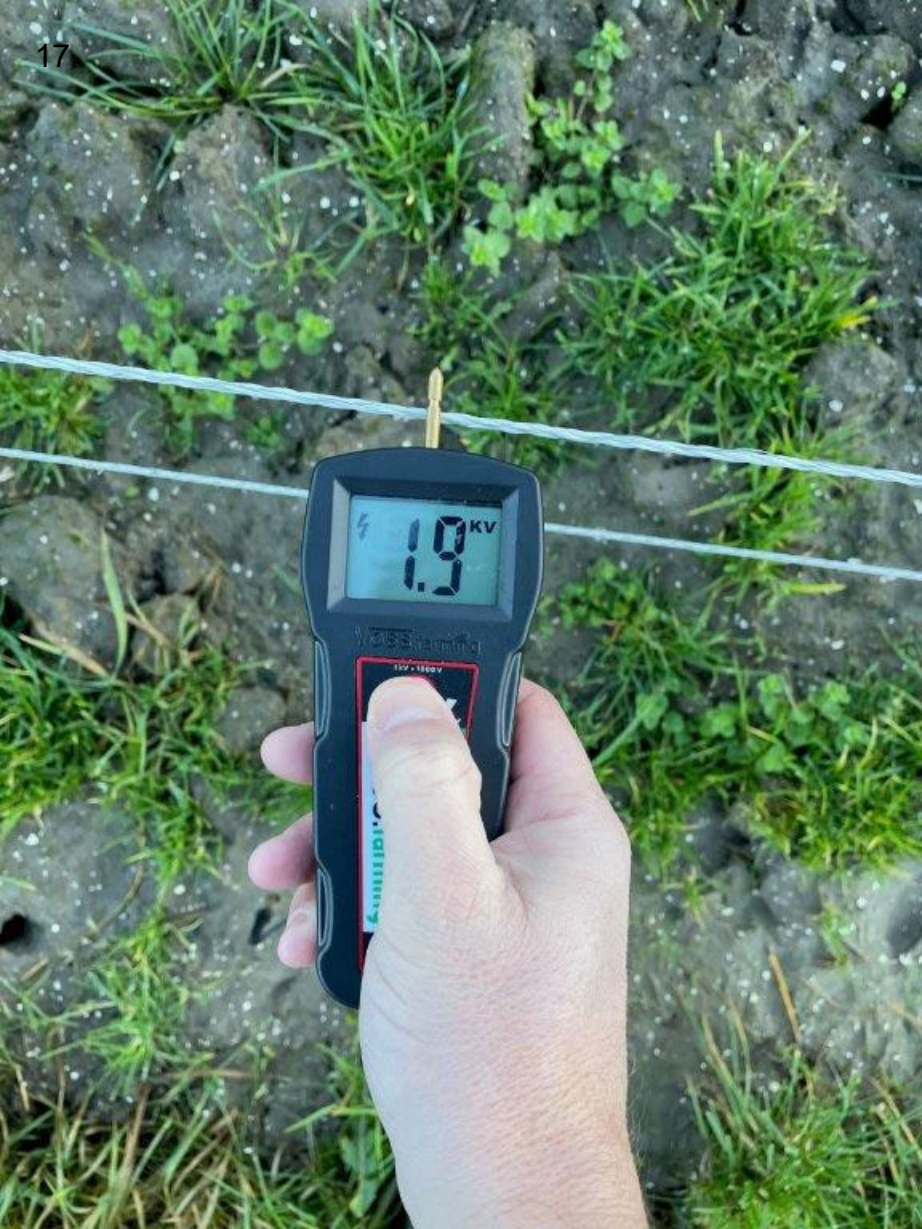
1.9 KV

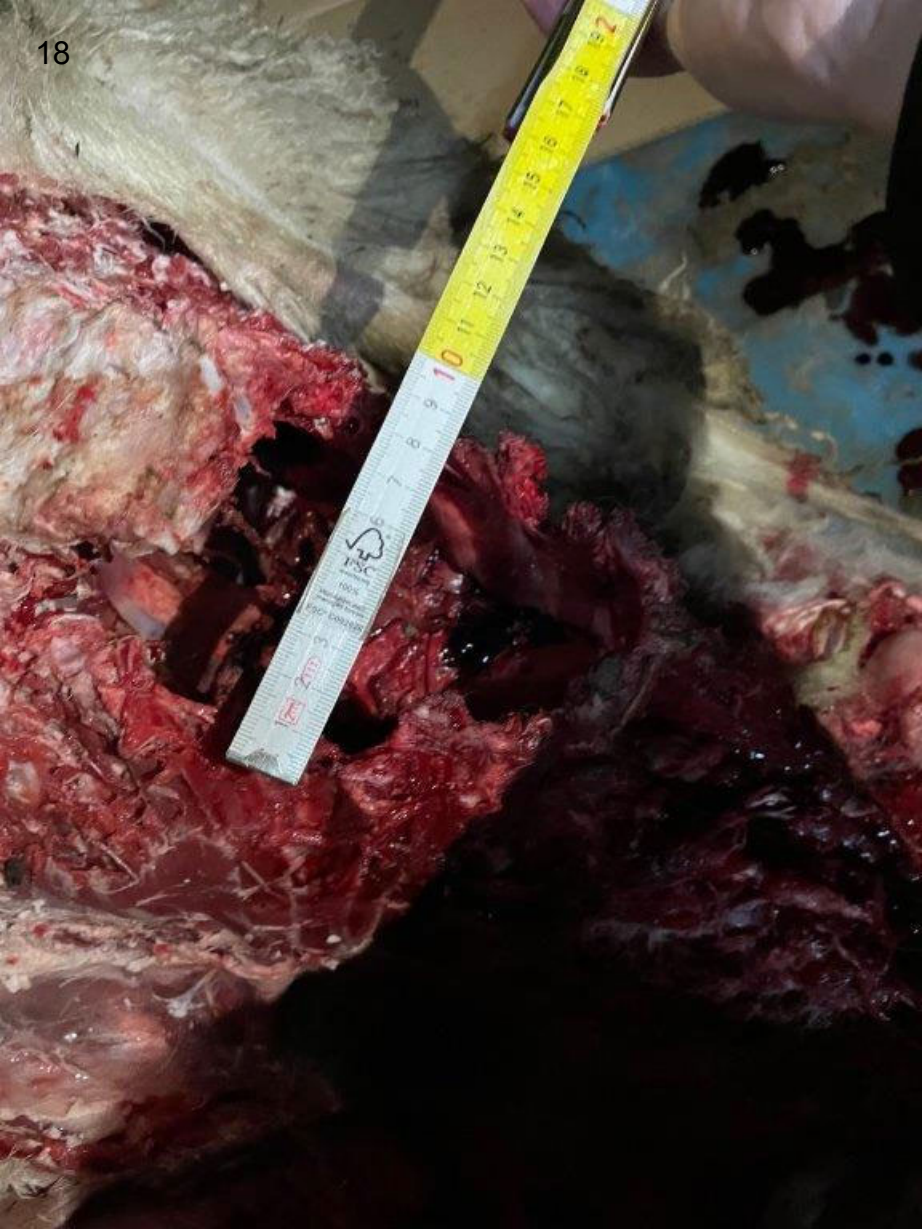

WENR221975
22722
ERILE
RAYON
2202505
2667
2025-02-
Ward/Rep.
D.O.B.

GOOROP IN
DIERGEZONDHEID

GD

Zwoegervrij certificering

[redacted]

4 juni 2022 (startdatum vrij-status*)

dr. René van den Brom DVM, Dip. ECSRHM

*Het behoud van de vrij-status is afhankelijk van meerdere factoren, informeer daarom in geval van aankoop voordat de dieren worden aangevoerd, bij GD naar de actuele status van het bedrijf waar u dieren koopt.

Protocol wolf beoordeling prooi BIJ12/Faunazaken (veldformulier)

Dossiernr:	TKW312

Veldgegevens wolfsprooi specifiek				
NDFF volgnummer (later in te vullen)				
Naam waarnemer	[redacted] (Wiberg Taxaties)			
Opnamedatum	27-12-2021			
Opnametijdstip	09.15			
Coördinaten	X:	52.5757330	Y:	5.6028785
Plaats	Swifterbant			
BRS/UBN nummer (bij landbouwhuisdieren)	837936			
Oormerk-nummers	76427			
Transpondernummer				
Omschrijving vindplaats (weiland, tuin, bos,dekking, anders)	Weiland			

Prooi				
Soort prooi en aantal	Soort:	Schaap	Aantal:	1
Aantal prooien per geslacht	♀:	1	♂:	
Conditie prooi	Ogenschijnlijk gezond			
Aantal dode en/of nog levende prooien	Dood:	1	Levend:	
Prooi aangeraakt, zoja, door?	Door taxateur			
Prooi verplaatst?	Nee			
Vermoedelijke datum en tijd predatie	Tussen 25-12-2021 15.00 uur en 26-12-2021 15.00 uur			
Leeftijd geschat	Tussen en 1 en 5 jaar			
Bijzondere kenmerken	Geen			

Veldsectie wolfsprooi	
Veldsectie (ja / niet mogelijk)	Ja, geen trauma rondom hals en luchtpijp
Bijtwonden (afstand tussen hoektanden)	Geen bijtwonden aangetroffen
Vraatbeeld (buikholte geopend, ingewanden, botten, bloedingen etc.)	Achterop rechterzij geopend, ingewanden lagen uit het schaap
Krabsporen aanwezig?	Nee
Sleepspoor naar dekking?	Nee
Versleping van lichaamsdelen?	Nee
Medebenutting door aaseters geconstateerd? (vos, kraaiachtigen, wild zwijn, anders)	Hoogstwaarschijnlijk vos

Overige aanwijzingen	
Omgevingssporen (keutels / haar / prenten / anders)	Niet aangetroffen
Aanwijzingen van veehouder of waarnemer	Laatste check door veehouder aan schapen in de wei op 25-12-2021 om 15.00 uur. Op 26-10-2021 om 15.00 uur treft veehouder dood schaap in de wei.

Uitslag/conclusie:	
Monsternummers DNA-swabs	WENR202967
Predator zeker/onzeker (leg uit waarom)	Predator onzeker, geen aanwijzing voor wolf. Mogelijk was prooi verzwakt of al dood op het moment dat zij aangevreten is door hoogstwaarschijnlijk vos.

Opmerkingen:	DNA afgenomen. Kwaliteit is zeer onzeker daar het moment van afnemen DNA waarschijnlijk langer dan 24 uur van het mogelijke moment van predatie af ligt.

Versie 200214

Taxatie prooidier door wolf

Dossiernr: TKW312

A. Grondgebruiker/veehouder

1	Naam	[redacted]	
2	Adres	[redacted]	
3	Postcode/Woonplaats	[redacted]	
4	Telefoon mobiel	06-[redacted]	
5	E-mail	[redacted]@hotmail.nl	
6	UBN/BRS nummer	837936	
7	KVK-nummer		*niet door taxateur in te vullen*
8	Relatienummer BU12		*niet door taxateur in te vullen*
9	IBAN nummer	[redacted]	*niet door taxateur in te vullen*

B. Datum en tijd

		Datum	Tijd
10	Constatering schade	26-12-2021	15.00
11	Ontvangst melding	26-12-2021	16.00
12	Bedrijfsbezoek	27-12-2021	08.30
13	DNA opgestuurd	27-12-2021	12.00
14	DNA uitslag		

27. Beschrijving gebeurtenis

Laatste check door veehouder bij schapen in de wei op 25-12-2021 om 15.00 uur. Op 26-10-2021 om 15 00 uur treft veehouder dood schaap in de wei.

C. Vindplaats

15	Adres vindplaats	**Vuursteenweg te Swifterbant**			
16	Postcode/gemeente vindplaats	**8255 Dronten**			
17	Coördinaten vindplaats	**X:**	52.5757330	**Y:**	5.6028785
18	Omschrijving locatie	Weiland			
19	Afrastering (uitvoering omheining, spanning)	2 draads stroomdraad op 28 cm en 45 cm met 6.6 Kv spanning			*meten voltage, aantal draden, afstanden en foto's*

D. Veldsectie

20	Prooi aangeraakt	Door taxateur				*(ja/nee door wie)*
21	Prooi locatie verplaatst	Nee				*(ja/nee door wie)*
22	Status prooien (dood/levend)	**Dood:**	1	**Levend:**	0	*(aantallen noemen)*
23	Oormerken	76427				*(nummers noteren) ontbrekende nummers uit I&R)*
24	Aantal zonder oormerk + reden geen oormerk					

E. Prooi (en)

25 diersoort, ras en kenmerken

ras	geslacht	leeftijd	stamboek*	toeslag**	zwoegervrij	dubb. ARR	drachtig	aantal
Texelaar	vrouw	1-5 jaar	nee	€[redacted]	nee	nee	ja	1

** raszuiver en geregistreerd bij een Europees of Brits stamboek*

*** Toeslag of korting stamboek te berekenen met tabblad 3. 'toeslag of korting'*

F. Schadeberekening

Basisprijs	Toeslagen stamboek	Toeslag	Zwoegervrij	Dubbel AR	Drachtig	Aantal	Prijs
€[redacted]	€ -	€[redacted]	€ -	€ -	€[redacted]	1	€[redacted]
	€ -	€ -	€ -	€ -	€ -	0	€ -
	€ -	€ -	€ -	€ -	€ -	0	€ -
	€ -	€ -	€ -	€ -	€ -	0	€ -
	€ -	€ -	€ -	€ -	€ -	0	€ -
	€ -	€ -	€ -	€ -	€ -	0	€ -

26	Kosten dierenarts	---------->	*factuur toevoegen*	
27	Destructiekosten	---------->	*Factuur of tarief Rendac*	€[redacted]
28	Overige kosten (abortus, gederfde melkproductie, biologisch)	---------->		

€ 266,77

29 Bijzonderheden prooi(en)

aldus opgemaakt d.d. 27-12-2021 te NAGELE

naam taxateur [redacted] handtekening taxateur [redacted]

Versie 200214

Toelichting op toeslag of korting stamboekschapen

Correctie op basis van ras voor verschillen in marktwaarde fokdieren. In deze correctie is ook verdisconteerd de meerwaarde van het stamboekdier indien het behoort tot een zeldzaam ras in Europa (populatie kleiner dan 6000 stamboek geregistreerde dieren in Europa). Indien het ras niet is genoemd, is een toeslag of korting niet van toepassing in eerste instantie niet aan de orde. Zie ad 5

Correctie Ras	Texelaar, Blauwe Texelaar, Charolais, Suffolk, Hampshire Down	Swifter, Flevolander Noordhollander, Rijnlam, Zwartbles Ned. Melkschaap (Fries en Zeeuws), Romanov, Kerryhill, Scottish Blackface, Ruischaap,	Soay, Ouessant, Kameroen, Heideschaap (o.a. Mergellander, Kempisch, Groot, Drents Veluws, Schoonenbeker), Kameroen,Karakul, Castlemilk Moorit, Shetland	Vul hier correcties in
ooilam tot 1 jaar, niet gelamd	€ 25,00	€ 0,00	-€ 25,00	
1 keer gelamd of ouder 1 jaar	€ 50,00	€ 0,00	-€ 50,00	€ 50,0

		ooi	ram		totaal extra
top 10% stamboek		€50-€200	€100-€400	€ 0,0	€ 50,00
10 beste lammeren regio-/nationale	< 1 jaar	€50-100	€50-€100	€ 0,0	invullen in taxatierapport in kolom extra
(reserve-)kampioen	> 1 jaar	€100-€250	€100-€250	€ 0,0	
overig waardevol stamboek genotype inclusief rammoeders en rammen in rammencirkel bij heideschapen		€ 50	€ 50	€ 0,0	

Versie 200214

WENR202967

NL
1000976
764271

6.6
KV
Volt x 1000
Fence Tester
VOSS.farming

Protocol wolf beoordeling prooi BIJ12/Faunazaken (veldformulier)

Dossiernr:	TKW 316

Veldgegevens wolfsprooi specifiek				
NDFF volgnummer (later in te vullen)				
Naam waarnemer	[redacted]			
Opnamedatum	28-dec			
Opnametijdstip	12.00			
Coördinaten	X:	52.5938250	Y:	5.6026400
Plaats	Swifterbant			
BRS/UBN nummer (bij landbouwhuisdieren)	837936			
Oormerk-nummers	60881			
Transpondernummer				
Omschrijving vindplaats (weiland, tuin, bos,dekking, anders)	Open poldergebied; weiland naast natuurgebiedje			

Prooi				
Soort prooi en aantal	Soort:	Schaap	Aantal:	1
Aantal prooien per geslacht	♀:	1	♂:	-
Conditie prooi	goed			
Aantal dode en/of nog levende prooien	Dood:	1	Levend:	0
Prooi aangeraakt, zoja, door?	Ja, door taxateur			
Prooi verplaatst?	nee			
Vermoedelijke datum en tijd predatie	in de nacht van 27 op 28 december			
Leeftijd geschat	1 jaar			
Bijzondere kenmerken	-			

Veldsectie wolfsprooi	
Veldsectie (ja / niet mogelijk)	ja
Bijtwonden (afstand tussen hoektanden)	niet te meten
Vraatbeeld (buikholte geopend, ingewanden, botten, bloedingen etc.)	Lippen, borstkas en anus aangevreten. Een aantal ribben gedeeltelijk opgevreten
Krabsporen aanwezig?	nee
Sleepspoor naar dekking?	nee
Versleping van lichaamsdelen?	darmen uit de buiholte getrokken
Medebenutting door aaseters geconstateerd? (vos, kraaiachtigen, wild zwijn, anders)	nee

Overige aanwijzingen	
Omgevingssporen (keutels / haar / prenten / anders)	geen
Aanwijzingen van veehouder of waarnemer	geen

Uitslag/conclusie:	
Monsternummers DNA-swabs	Swab-nrs: 202039 en 202097 Buis met haar en botspliters: 201870
Predator zeker/onzeker (leg uit waarom)	Gelet op het vraatbeeld (aangevreten lippen en anus) is het vermoeden vos. Alleen zijn de afgebeten ribben atypisch voor een vos.

Opmerkingen:	

Versie 200214

Taxatie prooidier door wolf

Dossiernr: TKW 316

A. Grondgebruiker/veehouder

1	Naam	[redacted]	
2	Adres	[redacted]	
3	Postcode/Woonplaats	[redacted]	
4	Telefoon mobiel	06[redacted]	
5	E-mail	[redacted]@hotmail.nl	
6	UBN/BRS nummer	837936	
7	KVK-nummer		*niet door taxateur in te vullen*
8	Relatienummer BIJ12		*niet door taxateur in te vullen*
9	IBAN nummer	[redacted]	*niet door taxateur in te vullen*

B. Datum en tijd

		Datum	Tijd
10	Constatering schade	27-12-2021	16.00
11	Ontvangst melding	28-12-2021	10.05
12	Bedrijfsbezoek	28-12-2021	12.00
13	DNA opgestuurd	29-12-2021	15.00
14	DNA uitslag		

27. Beschrijving gebeurtenis

Bij laatste controle op 27 december werd het dode dier gevonden.

C. Vindplaats

15	Adres vindplaats	**Nabij Klingenweg 1**			
16	Postcode/gemeente vindplaats	**8255 PH Swifterbant**			
17	Coördinaten vindplaats	**X:**	52.5938250	**Y:**	5.6026400
18	Omschrijving locatie	Open poldergebied; weiland naast natuurgebiedje			
19	Afrastering (uitvoering omheining, spanning)	2 draads afrastering van flexdraad. Draadhoogten op 32 en 53 cm. 3 kV.			*meten voltage, aantal draden, afstanden en foto's*

D. Veldsectie

20	Prooi aangeraakt	Ja, door taxateur				*(ja/nee door wie)*
21	Prooi locatie verplaatst	nee				*(ja/nee door wie)*
22	Status prooien (dood/levend)	**Dood:**	1	**Levend:**	0	*(aantallen noemen)*
23	Oormerken	60881				*(nummers noteren) ontbrekende nummers uit I&R)*
24	Aantal zonder oormerk + reden geen oormerk	-				

E. Prooi (en)

25 diersoort, ras en kenmerken

ras	geslacht	leeftijd	stamboek*	toeslag**	zwoegervrij	dubb. ARR	drachtig	aantal
overige rassen	vrouw	lam fokkerij < 1 jaar	nee	€[redacted]	nee	nee	nee	1

** raszuiver en geregistreerd bij een Europees of Brits stamboek*

*** Toeslag of korting stamboek te berekenen met tabblad 3. 'toeslag of korting'*

F. Schadeberekening

Basisprijs	Toeslagen stamboek	Toeslag	Zwoegervrij	Dubbel AR	Drachtig	Aantal	Prijs
€[redacted]	€ -	€[redacted]	€ -	€ -	€ -	1	€[redacted]
	€ -	€ -	€ -	€ -	€ -	0	€ -
	€ -	€ -	€ -	€ -	€ -	0	€ -
	€ -	€ -	€ -	€ -	€ -	0	€ -
	€ -	€ -	€ -	€ -	€ -	0	€ -
	€ -	€ -	€ -	€ -	€ -	0	€ -

26	Kosten dierenarts	---------->	*factuur toevoegen*	€ -
27	Destructiekosten	---------->	*Factuur of tarief Rendac*	€[redacted]
28	Overige kosten (abortus, gederfde melkproductie, biologisch)	---------->		€ -

€ 151,77

29 Bijzonderheden prooi(en)

Betreft een boerenschaap, kruising Texelaar

aldus opgemaakt d.d. 29-dec te Kamp[redacted]

naam taxateur [redacted] handtekening taxateur [redacted]

Versie 200214

Toelichting op toeslag of korting stamboekschapen

Correctie op basis van ras voor verschillen in marktwaarde fokdieren. In deze correctie is ook verdisconteerd de meerwaarde van het stamboekdier indien het behoort tot een zeldzaam ras in Europa (populatie kleiner dan 6000 stamboek geregistreerde dieren in Europa). Indien het ras niet is genoemd, is een toeslag of korting niet van toepassing in eerste instantie niet aan de orde. Zie ad 5

Correctie Ras	Texelaar, Blauwe Texelaar, Charolais, Suffolk, Hampshire Down	Swifter, Flevolander Noordhollander, Rijnlam, Zwartbles Ned. Melkschaap (Fries en Zeeuws), Romanov, Kerryhill, Scottish Blackface, Ruischaap,	Soay, Ouessant, Kameroen, Heideschaap (o.a. Mergellander, Kempisch, Groot, Drents Veluws, Schoonenbeker), Kameroen,Karakul, Castlemilk Moorit, Shetland
ooilam tot 1 jaar, niet gelamd	€ 25,00	€ 0,00	-€ 25,00
1 keer gelamd of ouder 1 jaar	€ 50,00	€ 0,00	-€ 50,00

Vul hier correcties in

€ 25,0

		ooi	ram	
top 10% stamboek		€50-€200	€100-€400	€ 0,0
10 beste lammeren regio-/nationale	< 1 jaar	€50-100	€50-€100	€ 0,0
(reserve-)kampioen	> 1 jaar	€100-€250	€100-€250	€ 0,0
overig waardevol stamboek genotype inclusief rammoeders en rammen in rammencirkel bij heideschapen		€ 50	€ 50	€ 0,0

totaal extra

€ 25,00

invullen in taxatierapport in kolom extra

Versie 200214

3.0

WENR202039
WENR201870
WENR202097

Schade aan vee

Bezoekrapport

in opdracht van BIJ12

Wiberg Taxaties BV
Hogeweg 37
8278 BB Kamperveen
085 - 4019 835
info@wibergtaxaties.nl

Zaaknummer	TKW 438

Rapportdatum	23-4-2022

Veehouder / eigenaar	
Naam	[redacted]
Adres	[redacted]
Postcode	[redacted]
Woonplaats	[redacted]
Telefoon	06-[redacted]
E-mail	[redacted]@live.nl

Vindplaats	
X - coördinaat	52.7958003
Y - coördinaat	5.6399590
Locatieaanduiding	[redacted]
Postcode	[redacted]
Gemeente	Noordoostpolder
Typering locatie	Open weiland

1e taxateur	2e taxateur
[redacted]	

Contact veehouder / eigenaar
Meegegaan

Beschrijving gebeurtenis

Veehouder doet laatse check bij zijn schapen op 21-4-2022 rond 09.00 uur.
Veehouder treft dood schaap aan in de wei op 22-4-2022 rond 16.00 uur.

Opdracht	datum	tijd
Constatering schade	22-4-2022	16:00
Ontvangst melding	23-4-2022	10:30
Opname	23-4-2022	12:15
DNA opgestuurd	25-4-2022	12:00

Vastgestelde schade — Aantal dieren

Diersoort	dood ♀	dood ♂	geëuthanaseerd ♀	geëuthanaseerd ♂	gewond ♀	gewond ♂	vermist ♀	vermist ♂		Totaal ♀	Totaal ♂
Schaap		1									1
Totaal / categorie	1		0		0		0			1	

Bevindingen		Toelichting
Geschat moment van predatie	22-4-2022	Tussen 21-4-2022 09.00 uur en 22-04-2022 16.00 uur
Kadavers afgedekt ?	nee	
Veldsectie mogelijk ?	ja	
Dieren aangeraakt ?	nee	
Dieren verplaatst ?	nee	

Sporen

Afstand tussen hoektanden	niet te meten	Sleepspoor aanwezig?	nee
Krabsporen aanwezig?	nee	Versleping van lichaamsdelen?	nee
Medebenutting geconstateerd?	ja, door:	Vos *en*	
Verwondingen / vraatbeeld(en) aan slachtoffer(s)	keelbeet		

Toegangsweg van wolf	onbekend	Locatie-aanduiding	onbekend
Waargenomen omgevingssporen	geen		

Visueel oordeel van taxateur inzake de vermoedelijke predator

Wolf	Waarschijnlijk	

Afrastering

Type	Schriklint (kunststof)	Draad-afstand	30 cm
Aantal draden	2	Voltage	3,3 KV Volt
Hoogte (cm)	65 cm	Wolfwerend?	nee
Toelichting	1 draad op 30 cm en 1 draad op 65cm.		

DNA bemonstering		Nummer	Omschrijving	DNA bemonstering		Nummer	Omschrijving
1.	WENR-nummer:	202958	DNA-swab	4.	WENR-nummer:		
2.	WENR-nummer:	202960	DNA-swab	5.	WENR-nummer:		
3.	WENR-nummer:			6.	WENR-nummer:		

Schade aan vee

Toelichting bij bezoekrapport

in opdracht van BIJ12

Wiberg Taxaties BV
Hogeweg 37
8278 BB Kamperveen
085 - 4019 835
info@wibergtaxaties.nl

Zaaknummer	TKW	438

Rapportdatum	23-4-2022

Veehouder / eigenaar	
Naam	[redacted]
Adres	[redacted]
Postcode	[redacted]
Woonplaats	[redacted]

Behandelaar	
1e taxateur	[redacted]
2e taxateur	

Eventuele nadere toelichting van taxateur bij uitgevoerde veldbezoek

1. Verklaringen van de veehouder

Veehouder doet laatse check bij zijn schapen op 21-4-2022 rond 09.00 uur. Veehouder treft dood schaap aan in de wei op 22-4-2022 rond 16.00 uur.

2. Bijzonderheden rond gedode of gewonde dieren

Geen

3. Bijzonderheden rond beoordeling wolfwerendheid raster of wijzigingen aan het raster

Geen

4. Bijzonderheden rond DNA-afname

Aanval heeft meer dan 24 uur plaatsgevonden voor het moment van afname DNA-swab. Kwalteit van de DNA-swabs twijfelachtig.

5. Omstandigheden die een goede veldopname belemmeren

Geen

6. Overige relevante omstandigheden

Geen

Schade aan vee

Taxatierapport

in opdracht van BIJ12

Wiberg Taxaties BV
Hogeweg 37
8278 BB Kamperveen
085 - 4019 835
info@wibergtaxaties.nl

Zaaknummer	TKW 438

Rapportdatum	25-4-2022

Veehouder / eigenaar	
Naam	[redacted]
Adres	[redacted]
Postcode	[redacted]
Woonplaats	[redacted]
Telefoon	06-[redacted]
E-mail	[redacted]@live.nl
BRS/UBN-nummer	6211862
IBAN-nummer	[redacted]

Behandelaar	
1e taxateur	[redacted]
2e taxateur	

Relevante ontwikkelingen na veldopname

Oormerk-registratie

Diersoort	dode dieren	gewonde dieren	vermiste dieren
Schaap	49525		
Toelichting bij eventueel ontbrekende oormerken			

Taxatie SCHAPEN

Specificatie gedode dieren

	ras- of typeaanduiding	geslacht	leeftijd	stamboek ? *)	correctie **) toegepast?	zwoeger-vrij ?	dubbel ARR ?	drachtig ?	aantal dieren
a	Texelaar	man	1-5 jaar	nee	ja	nee	nee	nee	1
b									
c									
d									

Schadeberekening

	Basisprijs	toeslagen: stamboek *)	correctie **)	zwoegervrij	dubbel ARR	drachtig	aantal dieren	schade bedrag	Totaal
a	€ [redacted]	€ -	€ [redacted]	€ -	€ -	€ -	1	€ [redacted]	€ 250,00
b									
c									
d									

*) *Raszuiver en geregistreerd bij een Europees of Brits stamboek* **) *Prijscorrecties conform specificatieblad*

Taxatie OVERIGE (LANDBOUW) HUISDIEREN

Specificatie gedode dieren

diersoort	geslacht	leeftijd	drachtig	stamboek	correctie **)	prijs / dier	aantal dieren	schade bedrag
								€ -
								€ -
Totaal								€ -

Overige kosten

Specificatie	bedrag	toelichting
Destructiekosten	€ [redacted]	

Totalisatie € 277,92

Schade aan vee

Specificatie correctiebedragen

in opdracht van BIJ12

Wiberg Taxaties BV
Hogeweg 37
8278 BB Kamperveen
085 - 4019 835
info@wibergtaxaties.nl

Zaaknummer	TKW 438

Rapportdatum	25-4-2022

Veehouder / eigenaar	
Naam	[redacted]
Adres	[redacted]
Postcode	[redacted]
Woonplaats	[redacted]
Telefoon	06-[redacted]
E-mail	[redacted]@live.nl
BRS/UBN-nummer	6211862
IBAN-nummer	[redacted]

Behandelaar	
1e taxateur	[redacted]
2e taxateur	

SCHAPEN: toegepaste correctiebedragen

	Correcties voor ras	Rastype	Leeftijd	Correctiebedrag / dier
a	Texelaar	vleestype	> 1 jaar of gelamd	€ [redacted]
b				
c				
d				

Correcties voor stamboek	Geslacht	Ras	Bandbreedte correctiebedrag	Getaxeerd correctiebedrag / dier

Toelichting op getaxeerde correctie voor stamboekkwalificaties

OVERIGE LANDBOUWHUISDIEREN: toelichting / onderbouwing prijsbepaling

Diersoort	Toelichting

OVERIGE KOSTEN: toelichting / onderbouwing

Kostensoort	Toelichting

Schade aan vee

Bevestiging Taxatie

in opdracht van BIJ12

Wiberg Taxaties BV
Hogeweg 37
8278 BB Kamperveen
085 - 4019 835
info@wibergtaxaties.nl

Zaaknummer	TKW 438

Rapportdatum	25-4-2022

Veehouder / eigenaar	
Naam	[redacted]
Adres	[redacted]
Postcode	[redacted]
Woonplaats	[redacted]
Telefoon	06-[redacted]
E-mail	[redacted]@live.nl
BRS/UBN-nummer	6211862
IBAN-nummer	[redacted]

Behandelaar	
1e taxateur	[redacted]
2e taxateur	

Relevante ontwikkelingen na veldopname

Oormerk-registratie

Diersoort	dode dieren	gewonde dieren	vermiste dieren
Schaap	49525		
Toelichting bij eventueel ontbrekende oormerken			

Taxatie SCHAPEN

Specificatie gedode dieren								
ras- of typeaanduiding	geslacht	leeftijd	stamboek ? *)	correctie **)	zwoeger-vrij ?	dubbel ARR ?	drachtig ?	aantal dieren
Texelaar	man	1-5 jaar	nee	ja	nee	nee	nee	1

*) *Raszuiver en geregistreerd bij een Europees of Brits stamboek*

**) *Prijscorrecties voor ras en/of stamboek*

Taxatie OVERIGE (LANDBOUW) HUISDIEREN

Specificatie gedode dieren						aantal dieren
diersoort	geslacht	leeftijd	drachtig	stamboek	correctie **)	

Overige kosten

Specificatie	van toepassing?	Toelichting
Destructiekosten	ja	

NL
1000892
49525

3.3
KV
Volt x 1000
gital
Fence Tester

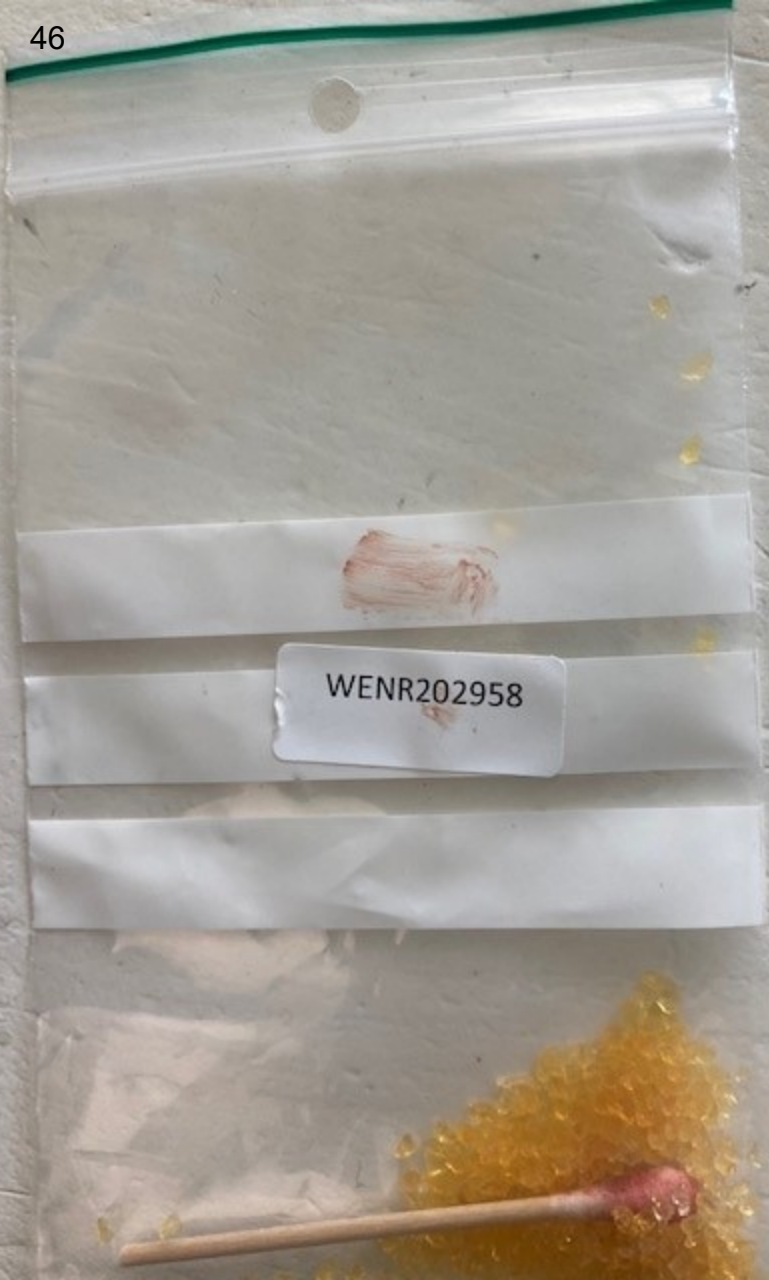
WENR202958

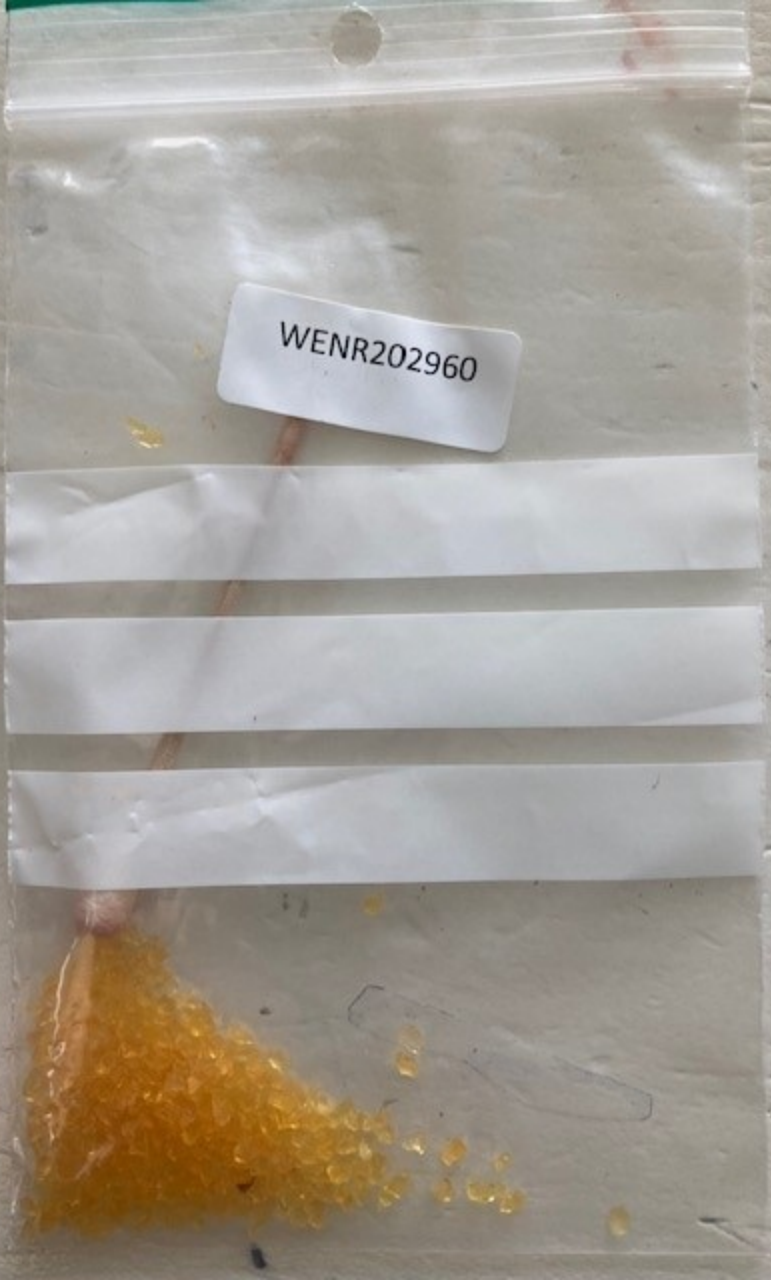
WENR202960

Schade aan vee

Bezoekrapport

in opdracht van BIJ12

Wiberg Taxaties BV
Hogeweg 37
8278 BB Kamperveen
085 - 4019 835
info@wibergtaxaties.nl

Zaaknummer	TKW 461

Rapportdatum	17-5-2022

Veehouder / eigenaar	
Naam	[redacted]
Adres	[redacted]
Postcode	[redacted]
Woonplaats	[redacted]
Telefoon	06-[redacted]
E-mail	[redacted]@kpnplanet.nl

Vindplaats	
X - coördinaat	52.7975291
Y - coördinaat	5.7804407
Locatieaanduiding	[redacted]
Postcode	[redacted]
Gemeente	Noordoostpolder
Typering locatie	Bos

1e taxateur	2e taxateur
L.H. Kloosterboer	[redacted]

Contact veehouder / eigenaar
Meegegaan

Beschrijving gebeurtenis

Veehouder doet laatste check op 16-05-2022 rond 17:00. Veehouder treft op 17-05-2022 rond 10:00 een dood lam en meerdere gewonde lammeren aan. Bij telling zijn er nog 7 lammeren vermist.

Opdracht	datum	tijd
Constatering schade	17-5-2022	10:00
Ontvangst melding	17-5-2022	11:30
Opname	17-5-2022	13:30
DNA opgestuurd	18-5-2022	15:00

Vastgestelde schade — Aantal dieren

Diersoort	dood ♀	dood ♂	geëuthanaseerd ♀	geëuthanaseerd ♂	gewond ♀	gewond ♂	vermist ♀	vermist ♂	Totaal ♀	Totaal ♂
Schaap		1			2	3	5	1	7	5
Totaal / categorie	1		0		5		6		12	

Bevindingen		Toelichting
Geschat moment van predatie	17-5-2022	tussen 16-05-22 17:00uur en 17-05-22 10:00uur
Kadavers afgedekt ?	nee	
Veldsectie mogelijk ?	ja	
Dieren aangeraakt ?	nee	
Dieren verplaatst ?	nee	

Sporen

Afstand tussen hoektanden	niet te meten	Sleepspoor aanwezig?	nee
Krabsporen aanwezig?	nee	Versleping van lichaamsdelen?	nee
Medebenutting geconstateerd?	nee	*en*	
Verwondingen / vraatbeeld(en) aan slachtoffer(s)	keelbeet		
	verspreide bijtwonden		

Toegangsweg van wolf	onbekend	Locatie-aanduiding	onbekend
Waargenomen omgevingssporen	geen		

Visueel oordeel van taxateur inzake de vermoedeljke predator

Wolf	Waarschijnlijk	Gezien keelbeet en wonden

Afrastering

Type	Schrikdraad koord (kunststof)	Draad-afstand	25cm	cm
Aantal draden	2	Voltage	6500	Volt
Hoogte (cm)	50cm	Wolfwerend?	nee	
Toelichting	eerste draad 34cm tweede op 50cm			

DNA bemonstering		Nummer	Omschrijving	DNA bemonstering		Nummer	Omschrijving
1.	WENR-nummer:	220606	DNA-swab	4.	WENR-nummer:		
2.	WENR-nummer:	220607	DNA-swab	5.	WENR-nummer:		
3.	WENR-nummer:			6.	WENR-nummer:		

Schade aan vee

Toelichting bij bezoekrapport

in opdracht van BIJ12

Wiberg Taxaties BV
Hogeweg 37
8278 BB Kamperveen
085 - 4019 835
info@wibergtaxaties.nl

Zaaknummer	TKW 461

Rapportdatum	17-5-2022

Veehouder / eigenaar	
Naam	[redacted]
Adres	[redacted]
Postcode	[redacted]
Woonplaats	[redacted]

Behandelaar	
1e taxateur	[redacted]
2e taxateur	[redacted]

Eventuele nadere toelichting van taxateur bij uitgevoerde veldbezoek

1. Verklaringen van de veehouder

2. Bijzonderheden rond gedode of gewonde dieren

3. Bijzonderheden rond beoordeling wolfwerendheid raster of wijzigingen aan het raster

4. Bijzonderheden rond DNA-afname

5. Omstandigheden die een goede veldopname belemmeren

6. Overige relevante omstandigheden

Bedrijfsmatig

Schade aan vee

Taxatierapport

in opdracht van BIJ12

Wiberg Taxaties BV
Hogeweg 37
8278 BB Kamperveen
085 - 4019 835
info@wibergtaxaties.nl

Zaaknummer	TKW 461

Rapportdatum	10-8-2022

Veehouder / eigenaar	
Naam	[redacted]
Adres	[redacted]
Postcode	[redacted]
Woonplaats	[redacted]
Telefoon	06-[redacted]
E-mail	[redacted]@kpnplanet.nl
BRS/UBN-nummer	2230036
IBAN-nummer	[redacted]

Behandelaar	
1e taxateur	[redacted]
2e taxateur	[redacted]

Relevante ontwikkelingen na veldopname

17-5: nog 6 lammeren vermist/3 gewonden geeuthanaseerd/18-5: schaap overleden/ 1 lam nog gewond, om dit lam het dossier aangehouden. Lam is hersteld.Vermisten als dood in schadeberekening opgenomen. Geen factuur dierenarts ontvangen van dhr. [redacted] per mail gemeld dat dossier gesloten wordt zonder factuur.

Oormerk-registratie

Diersoort	dode dieren	gewonde dieren	vermiste dieren
Schaap	90636 - 80581 - 90627 - 90637 - 49427	80579	80567 - 80570 - 80586 - 80587 - 80591 - 90625
Toelichting bij eventueel ontbrekende oormerken			

Taxatie SCHAPEN

Specificatie gedode dieren

	ras- of typeaanduiding	geslacht	leeftijd	stamboek ? *)	correctie **) toegepast?	zwoeger-vrij ?	dubbel ARR ?	drachtig ?	aantal dieren
a	Texelaar	man	lam 16-25kg	nee	ja	nee	nee	nee	4
b	Texelaar	vrouw	lam 16-25kg	nee	ja	nee	nee	nee	6
c	Texelaar	vrouw	1-5 jaar	nee	ja	nee	nee	nee	1
d									

Schadeberekening

	Basisprijs	toeslagen: stamboek *)	correctie **)	zwoegervrij	dubbel ARR	drachtig	aantal dieren	schade bedrag	Totaal
a	€ [redacted]	€ -	€ [redacted]	€ -	€ -	€ -	4	€ [redacted]	€ 1.550,00
b	€ [redacted]	€ -	€ [redacted]	€ -	€ -	€ -	6	€ [redacted]	
c	€ [redacted]	€ -	€ [redacted]	€ -	€ -	€ -	1	€ [redacted]	
d									

*) *Raszuiver en geregistreerd bij een Europees of Brits stamboek* **) *Prijscorrecties conform specificatieblad*

Taxatie OVERIGE (LANDBOUW) HUISDIEREN

Specificatie gedode dieren

diersoort	geslacht	leeftijd	drachtig	stamboek	correctie **)	prijs / dier	aantal dieren	schade bedrag
								€ -
								€ -
Totaal								€ -

Overige kosten

Specificatie	bedrag	toelichting
Kosten dierenarts	[redacted]	
Destructiekosten	€ [redacted]	excl. BTW

Totalisatie € 1.590,32

Schade aan vee

Specificatie correctiebedragen

in opdracht van BIJ12

Wiberg Taxaties BV
Hogeweg 37
8278 BB Kamperveen
085 - 4019 835
info@wibergtaxaties.nl

Zaaknummer	TKW 461

Rapportdatum	10-8-2022

Veehouder / eigenaar	
Naam	[redacted]
Adres	[redacted]
Postcode	[redacted]
Woonplaats	[redacted]
Telefoon	06-[redacted]
E-mail	[redacted]@kpnplanet.nl
BRS/UBN-nummer	2230036
IBAN-nummer	[redacted]

Behandelaar	
1e taxateur	[redacted]
2e taxateur	[redacted]

SCHAPEN: toegepaste correctiebedragen

	Correcties voor ras	Rastype	Leeftijd	Correctiebedrag / dier
a	Texelaar	vleestype	< 1 jaar	€ [redacted]
b	Texelaar	vleestype	< 1 jaar	€ [redacted]
c	Texelaar	vleestype	> 1 jaar of gelamd	€ [redacted]
d				

Correcties voor stamboek	Geslacht	Ras	Bandbreedte correctiebedrag	Getaxeerd correctiebedrag / dier

Toelichting op getaxeerde correctie voor stamboekkwalificaties

OVERIGE LANDBOUWHUISDIEREN: toelichting / onderbouwing prijsbepaling

Diersoort	Toelichting

OVERIGE KOSTEN: toelichting / onderbouwing

Kostensoort	Toelichting

Schade aan vee

Bevestiging Taxatie

in opdracht van BIJ12

Wiberg Taxaties BV
Hogeweg 37
8278 BB Kamperveen
085 - 4019 835
info@wibergtaxaties.nl

Zaaknummer	TKW 461

Rapportdatum	10-8-2022

Veehouder / eigenaar	
Naam	[redacted]
Adres	[redacted]
Postcode	[redacted]
Woonplaats	[redacted]
Telefoon	06-[redacted]
E-mail	[redacted]@kpnplanet.nl
BRS/UBN-nummer	2230036
IBAN-nummer	[redacted]

Behandelaar	
1e taxateur	[redacted]
2e taxateur	[redacted]

Relevante ontwikkelingen na veldopname

17-5: nog 6 lammeren vermist/3 gewonden geeuthanaseerd/18-5: schaap overleden/ 1 lam nog gewond, om dit lam het dossier aangehouden. Lam is hersteld.Vermisten als dood in schadeberekening opgenomen. Geen factuur dierenarts ontvangen van dhr. [redacted] per mail gemeld dat dossier gesloten wordt zonder factuur.

Oormerk-registratie

Diersoort	dode dieren	gewonde dieren	vermiste dieren
Schaap	90636 - 80581 - 90627 - 90637 - 49427	80579	80567 - 80570 - 80586 - 80587 - 80591 - 90625
Toelichting bij eventueel ontbrekende oormerken			

Taxatie SCHAPEN

Specificatie gedode dieren								
ras- of typeaanduiding	geslacht	leeftijd	stamboek ? *)	correctie **) toegepast?	zwoeger-vrij ?	dubbel ARR ?	drachtig ?	aantal dieren
Texelaar	man	lam 16-25kg	nee	ja	nee	nee	nee	4
Texelaar	vrouw	lam 16-25kg	nee	ja	nee	nee	nee	6
Texelaar	vrouw	1-5 jaar	nee	ja	nee	nee	nee	1

*) *Raszuiver en geregistreerd bij een Europees of Brits stamboek*

**) *Prijscorrecties voor ras en/of stamboek*

Taxatie OVERIGE (LANDBOUW) HUISDIEREN

Specificatie gedode dieren						aantal dieren
diersoort	geslacht	leeftijd	drachtig	stamboek	correctie **)	

Overige kosten

Specificatie	van toepassing?	Toelichting
Kosten dierenarts		
Destructiekosten	ja	excl. BTW

6.5
KV
Volt x 1000
Fence
Voss.

NL
1002330
90636

90627
NL
90627

NL 1002330
90636
WENR220606

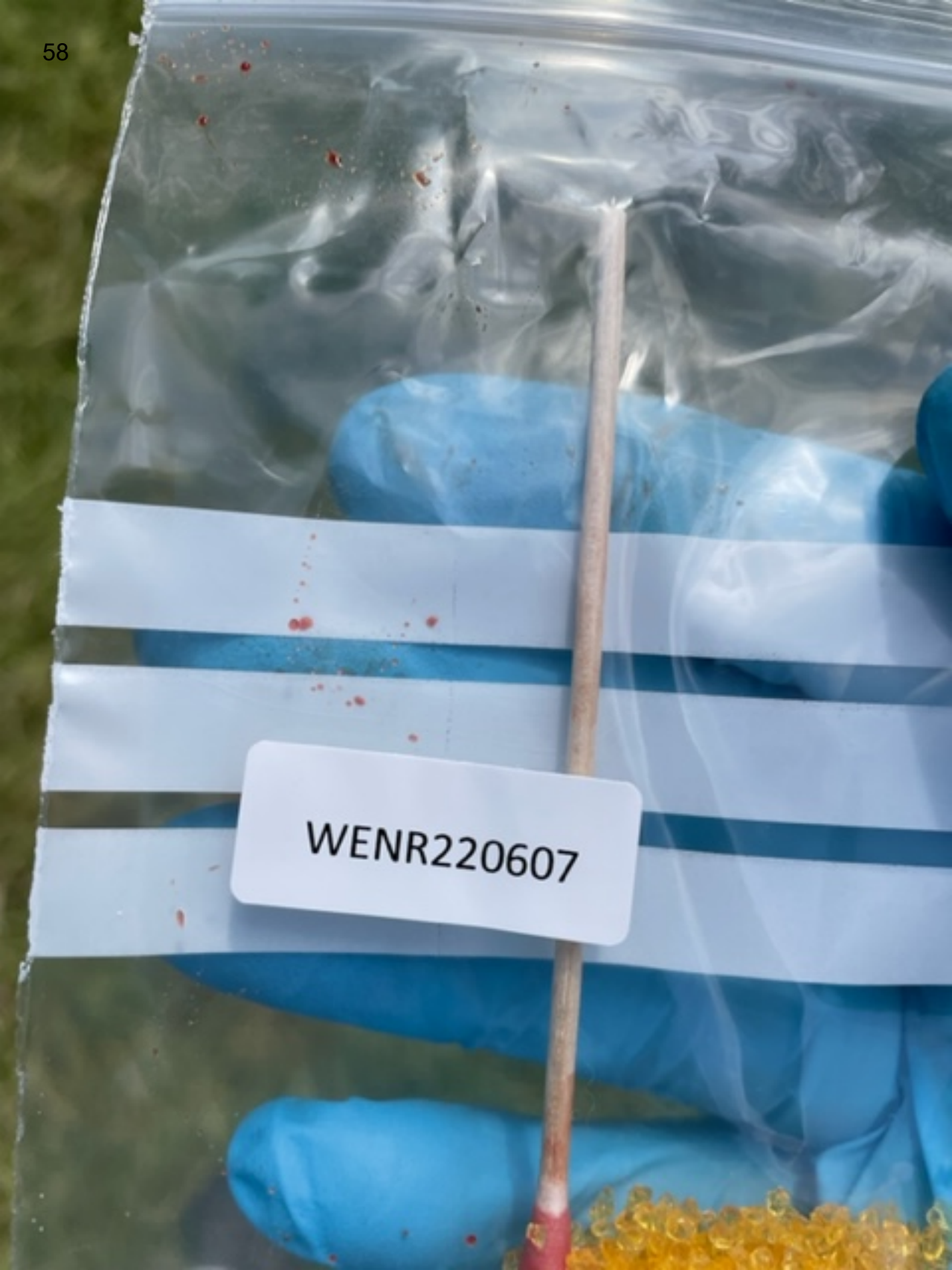
WENR220607

Schade aan vee

Bezoekrapport

in opdracht van BIJ12

Wiberg Taxaties BV
Hogeweg 37
8278 BB Kamperveen
085 - 4019 835
info@wibergtaxaties.nl

Zaaknummer	TKW 530

Rapportdatum	7-8-2022

Veehouder / eigenaar	
Naam	[redacted]
Adres	[redacted]
Postcode	[redacted]
Woonplaats	[redacted]
Telefoon	06-[redacted]
E-mail	[redacted]@gmail.com

Vindplaats	
X - coördinaat	52.4947780
Y - coördinaat	5.8435910
Locatieaanduiding	[redacted]
Postcode	[redacted]
Gemeente	Dronten
Typering locatie	Bos

1e taxateur	2e taxateur
W. van Werven	

Contact veehouder / eigenaar
Meegegaan

Beschrijving gebeurtenis

Bij bezoek aan de ingerasterde schapen werd een zwaar gewond lam aangetroffen.

Opdracht	datum	tijd
Constatering schade	7-8-2022	09:30
Ontvangst melding	7-8-2022	15:23
Opname	7-8-2022	16:00
DNA opgestuurd	8-8-2022	13:00

Vastgestelde schade — Aantal dieren

Diersoort	dood ♀	dood ♂	geëuthanaseerd ♀	geëuthanaseerd ♂	gewond ♀	gewond ♂	vermist ♀	vermist ♂	Totaal ♀	Totaal ♂
Schaap				1						1
Totaal / categorie	0		1		0		0		1	

Bevindingen		Toelichting
Geschat moment van predatie	van 6/8 op 7/8	vermoedelijk in de vroege ochtend
Kadavers afgedekt ?	nee	
Veldsectie mogelijk ?	ja	
Dieren aangeraakt ?	ja	door veehouder
Dieren verplaatst ?	ja	naar naastliggende veeschuur

Sporen

Afstand tussen hoektanden	< 4 cm	Sleepspoor aanwezig?	nee
Krabsporen aanwezig?	nee	Versleping van lichaamsdelen?	nee
Medebenutting geconstateerd?	nee	*en*	
Verwondingen / vraatbeeld(en) aan slachtoffer(s)	keelbeet		

Toegangsweg van wolf	over afrastering gesprongen	Locatie-aanduiding	onbekend
Waargenomen omgevingssporen	geen		

Visueel oordeel van taxateur inzake de vermoedelijke predator

Hond	Waarschijnlijk	gezien afstand tussen hoektanden en meerdere beten in de nek

Afrastering

Type	Schapengaas	Draad-afstand	n.v.t. cm
Aantal draden	1	Voltage	geen Volt
Hoogte (cm)	105 (gaas); 140 (draad)	Wolfwerend?	nee
Toelichting			

DNA bemonstering		Nummer	Omschrijving	DNA bemonstering		Nummer	Omschrijving
1.	WENR-nummer:	220498	DNA-swab	4.	WENR-nummer:		
2.	WENR-nummer:	221572	DNA-swab	5.	WENR-nummer:		
3.	WENR-nummer:	221452	bloedwol	6.	WENR-nummer:		

Schade aan vee

Toelichting bij bezoekrapport

in opdracht van BIJ12

Wiberg Taxaties BV
Hogeweg 37
8278 BB Kamperveen
085 - 4019 835
info@wibergtaxaties.nl

Zaaknummer	TKW	530

Rapportdatum	7-8-2022

Veehouder / eigenaar	
Naam	[redacted]
Adres	[redacted]
Postcode	[redacted]
Woonplaats	[redacted]

Behandelaar	
1e taxateur	[redacted]
2e taxateur	

Eventuele nadere toelichting van taxateur bij uitgevoerde veldbezoek

1. Verklaringen van de veehouder

Veehouder is zakelijk actief.

2. Bijzonderheden rond gedode of gewonde dieren

3. Bijzonderheden rond beoordeling wolfwerendheid raster of wijzigingen aan het raster

4. Bijzonderheden rond DNA-afname

5. Omstandigheden die een goede veldopname belemmeren

6. Overige relevante omstandigheden

Schade aan vee

Taxatierapport

in opdracht van BIJ12

Wiberg Taxaties BV
Hogeweg 37
8278 BB Kamperveen
085 - 4019 835
info@wibergtaxaties.nl

Zaaknummer	TKW 530

Rapportdatum	14-9-2022

Veehouder / eigenaar	
Naam	[redacted]
Adres	[redacted]
Postcode	[redacted]
Woonplaats	[redacted]
Telefoon	06-[redacted]
E-mail	[redacted]@gmail.com
BRS/UBN-nummer	6245780
IBAN-nummer	[redacted]

Behandelaar	
1e taxateur	[redacted]
2e taxateur	

Relevante ontwikkelingen na veldopname

geen verdere ontwikkelingen.

Oormerk-registratie

Diersoort	dode dieren	gewonde dieren	vermiste dieren
Schaap	lam ongenummerd		
Toelichting bij eventueel ontbrekende oormerken	vanwege leeftijd nog geen oormerk		

Taxatie SCHAPEN

Specificatie gedode dieren

	ras- of typeaanduiding	geslacht	leeftijd	stamboek ? *)	correctie **) toegepast?	zwoeger-vrij ?	dubbel ARR ?	drachtig ?	aantal dieren
a	Heideschaap	man	lam 0 -15 kg	nee	ja	nee	nee	nee	1
b									
c									
d									

Schadeberekening

	Basisprijs	toeslagen: stamboek *)	correctie **)	zwoegervrij	dubbel ARR	drachtig	aantal dieren	schade bedrag	Totaal
a	€ [redacted]	€ -	€ [redacted]	€ -	€ -	€ -	1	€ [redacted]	€ [redacted]
b									
c									
d									

*) *Raszuiver en geregistreerd bij een Europees of Brits stamboek* **) *Prijscorrecties conform specificatieblad*

Taxatie OVERIGE (LANDBOUW) HUISDIEREN

Specificatie gedode dieren

diersoort	geslacht	leeftijd	drachtig	stamboek	correctie **)	prijs / dier	aantal dieren	schade bedrag
								€ -
								€ -
Totaal								€ -

Overige kosten

Specificatie	bedrag	toelichting
Kosten dierenarts	€ [redacted]	excl. BTW
Destructiekosten	€ [redacted]	excl. BTW

Totalisatie € 187,20

Schade aan vee

Specificatie correctiebedragen

in opdracht van BIJ12

Wiberg Taxaties BV
Hogeweg 37
8278 BB Kamperveen
085 - 4019 835
info@wibergtaxaties.nl

Zaaknummer	TKW 530

Rapportdatum	14-9-2022

Veehouder / eigenaar	
Naam	[redacted]
Adres	[redacted]
Postcode	[redacted]
Woonplaats	[redacted]
Telefoon	06-[redacted]
E-mail	[redacted]@gmail.com
BRS/UBN-nummer	6245780
IBAN-nummer	[redacted]

Behandelaar	
1e taxateur	[redacted]
2e taxateur	

SCHAPEN: toegepaste correctiebedragen

	Correcties voor ras	Rastype	Leeftijd	Correctiebedrag / dier
a	Heideschaap	licht type	< 1 jaar	€ [redacted]
b				
c				
d				

Correcties voor stamboek	Geslacht	Ras	Bandbreedte correctiebedrag	Getaxeerd correctiebedrag / dier

Toelichting op getaxeerde correctie voor stamboekkwalificaties

OVERIGE LANDBOUWHUISDIEREN: toelichting / onderbouwing prijsbepaling

Diersoort	Toelichting

OVERIGE KOSTEN: toelichting / onderbouwing

Kostensoort	Toelichting

Schade aan vee

Bevestiging Taxatie

in opdracht van BIJ12

Wiberg Taxaties BV
Hogeweg 37
8278 BB Kamperveen
085 - 4019 835
info@wibergtaxaties.nl

Zaaknummer	TKW 530

Rapportdatum	14-9-2022

Veehouder / eigenaar	
Naam	[redacted]
Adres	[redacted]
Postcode	[redacted]
Woonplaats	[redacted]
Telefoon	06-[redacted]
E-mail	[redacted]@gmail.com
BRS/UBN-nummer	6245780
IBAN-nummer	[redacted]

Behandelaar	
1e taxateur	[redacted]
2e taxateur	

Relevante ontwikkelingen na veldopname

geen verdere ontwikkelingen.

Oormerk-registratie

Diersoort	dode dieren	gewonde dieren	vermiste dieren
Schaap	lam ongenummerd		
Toelichting bij eventueel ontbrekende oormerken	vanwege leeftijd nog geen oormerk		

Taxatie SCHAPEN

Specificatie gedode dieren								
ras- of typeaanduiding	geslacht	leeftijd	stamboek ? *)	correctie **)	zwoeger-vrij ?	dubbel ARR ?	drachtig ?	aantal dieren
Heideschaap	man	lam 0 -15 kg	nee	ja	nee	nee	nee	1

*) *Raszuiver en geregistreerd bij een Europees of Brits stamboek*

**) *Prijscorrecties voor ras en/of stamboek*

Taxatie OVERIGE (LANDBOUW) HUISDIEREN

Specificatie gedode dieren						aantal dieren
diersoort	geslacht	leeftijd	drachtig	stamboek	correctie **)	

Overige kosten

Specificatie	van toepassing?	Toelichting
Kosten dierenarts	ja	excl. BTW
Destructiekosten	ja	excl. BTW

Dierenartsenpraktijk
Bas Steltenpool
Bronsweg 32
8222 RB Lelystad
T: 0320-214331

[redacted]

FACTUUR

factuurdatum : 31-08-2022
factuurnummer : S-2022-0788

datum	beschrijving	aantal		pr js		korting		bedrag	btw
Schaap Schapen									
07-08-2022	Visite (weekend)	1	€	[redacted]			€	[redacted]	21%
07-08-2022	Minuten werk dierenarts weekend	15	€	[redacted]	€	[redacted]	€	[redacted]	21%
07-08-2022	Injectie	2	€	[redacted]	€	[redacted]	€	[redacted]	21%
07-08-2022	ml sedatie	2	€	[redacted]			€	[redacted]	21%
07-08-2022	Euthasol 500 mg/ml opl. pro inj. 250ml *	8	€	[redacted]			€	[redacted]	21%
			subtotaal ex btw		€	30,46	€	99,28	
				btw 21% van € 99,28 :			€	20,86	
				te betalen bedrag			€	120,14	

Gaarne betalingen binnen 14 dagen.

Nb. M.i.v. 01-01-2020 is ons BTW nummer: NL002073898B22

0 M 1:1
1
2
3
4
5
6
7
8
9
10
6
8
9
www.

M 1:1
WWW.KADASTER.

99
100
101
102
103
104
105
106
107
108
109
110
111
112
113
114

142 143 144
130 131 132 133 134 135 136 137 138 139 140 141

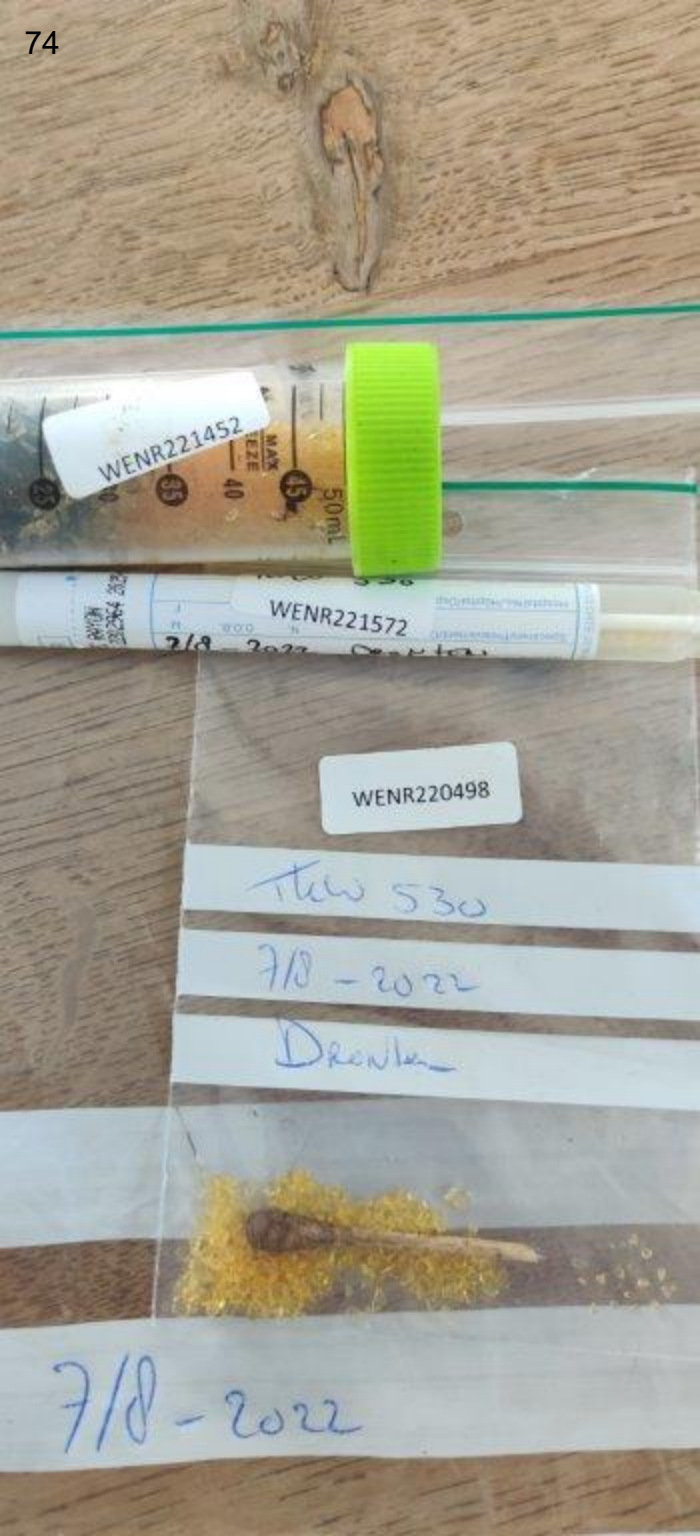
WENR221452
50mL
WENR221572
WENR220498
TKW 530
7/8 - 2022
Drenthe
7/8 - 2022

Schade aan vee

Bezoekrapport

in opdracht van BIJ12

Wiberg Taxaties BV
Hogeweg 37
8278 BB Kamperveen
085 - 4019 835
info@wibergtaxaties.nl

Zaaknummer	TKW 586

Rapportdatum	14-9-2022

Veehouder / eigenaar	
Naam	De heer [redacted]
Adres	[redacted]
Postcode	[redacted]
Woonplaats	[redacted]
Telefoon	06-[redacted]
E-mail	[redacted]@hotmail.com

Vindplaats	
X - coördinaat	52.7639930
Y - coördinaat	5.8495009
Locatieaanduiding	[redacted]
Postcode	[redacted]
Gemeente	Noordoostpolder
Typering locatie	Agrarisch coulissenlandschap

1e taxateur	2e taxateur
[redacted]	

Contact veehouder / eigenaar
Meegegaan

Beschrijving gebeurtenis

Op 13-09-22 rond 20:30 uur heeft de eigenaar de schapen nog in de wei zien lopen. Op 14-09-22 rond 12:30 uur werd begonnen met uien laden en zagen ze een dood schaap in het land liggen.

Opdracht	datum	tijd
Constatering schade	14-9-2022	12:30
Ontvangst melding	14-9-2022	17:24
Opname	14-9-2022	19:00
DNA opgestuurd	15-9-2022	10:00

Vastgestelde schade — Aantal dieren

Diersoort	dood ♀	dood ♂	geëuthanaseerd ♀	geëuthanaseerd ♂	gewond ♀	gewond ♂	vermist ♀	vermist ♂	Totaal ♀	Totaal ♂
Schaap	2								2	
Totaal / categorie	2		0		0		0		2	

Bevindingen		Toelichting
Geschat moment van predatie	14-9-2022	tussen 13-09-22 om 20:30 en 14-09-22 om 12:30
Kadavers afgedekt ?	ja	De hele dag in de zon gelegen en zijn pas het laatste uur afgedekt
Veldsectie mogelijk ?	ja	
Dieren aangeraakt ?	ja	schaap lagen op het uien land, verplaatst om de uien op te laden.
Dieren verplaatst ?	ja	schaap lagen op het uien land, verplaatst om de uien op te laden.

Sporen

Afstand tussen hoektanden	niet te meten	Sleepspoor aanwezig?	nee
Krabsporen aanwezig?	nee	Versleping van lichaamsdelen?	nee
Medebenutting geconstateerd?	ja, door:	Kraaiachtigen *en*	
Verwondingen / vraatbeeld(en) aan slachtoffer(s)	borstkas aangevreten		

Toegangsweg van wolf	onbekend	Locatie-aanduiding	onbekend
Waargenomen omgevingssporen	geen		

Visueel oordeel van taxateur inzake de vermoedeljke predator

Wolf	Waarschijnlijk	gezien de vraat aan de rib en omdat de wolf op 1,5km afstand in het bos leeft.

Afrastering

Type	Schrikdraad koord (kunststof)	Draad-afstand	25 cm
Aantal draden	2	Voltage	5000 Volt
Hoogte (cm)	50	Wolfwerend?	nee
Toelichting			

DNA bemonstering		Nummer	Omschrijving	DNA bemonstering		Nummer	Omschrijving
1.	WENR-nummer:	220401	DNA-swab	4.	WENR-nummer:		
2.	WENR-nummer:	220402	DNA-swab	5.	WENR-nummer:		
3.	WENR-nummer:	220405	DNA-swab	6.	WENR-nummer:		

Schade aan vee

Toelichting bij bezoekrapport

in opdracht van BIJ12

Wiberg Taxaties BV
Hogeweg 37
8278 BB Kamperveen
085 - 4019 835
info@wibergtaxaties.nl

Zaaknummer	TKW 586

Rapportdatum	14-9-2022

Veehouder / eigenaar	
Naam	De heer [redacted]
Adres	[redacted]
Postcode	[redacted]
Woonplaats	[redacted]

Behandelaar	
1e taxateur	[redacted]
2e taxateur	

Eventuele nadere toelichting van taxateur bij uitgevoerde veldbezoek

1. Verklaringen van de veehouder

2. Bijzonderheden rond gedode of gewonde dieren

3. Bijzonderheden rond beoordeling wolfwerendheid raster of wijzigingen aan het raster

4. Bijzonderheden rond DNA-afname

Schapen hebben de hele dag met de wond in de zon gelegen. De wond was al helemaal opgedroogd en zat vol met maden. Een goede DNA afname was erg lastig te doen.

5. Omstandigheden die een goede veldopname belemmeren

6. Overige relevante omstandigheden

Draagt geen BTW af

Schade aan vee

Taxatierapport

in opdracht van BIJ12

Wiberg Taxaties BV
Hogeweg 37
8278 BB Kamperveen
085 - 4019 835
info@wibergtaxaties.nl

Zaaknummer	TKW 586

Rapportdatum	5-10-2022

Veehouder / eigenaar	
Naam	De heer [redacted]
Adres	[redacted]
Postcode	[redacted]
Woonplaats	[redacted]
Telefoon	06-[redacted]
E-mail	[redacted]@hotmail.com
BRS/UBN-nummer	6789978
IBAN-nummer	[redacted]

Behandelaar	
1e taxateur	[redacted]
2e taxateur	

Relevante ontwikkelingen na veldopname

Oormerk-registratie

Diersoort	dode dieren	gewonde dieren	vermiste dieren
Schaap	09654 - 1		
Toelichting bij eventueel ontbrekende oormerken	het lam had nog geen oormerk.		

Taxatie SCHAPEN

Specificatie gedode dieren

	ras- of typeaanduiding	geslacht	leeftijd	stamboek ? *)	correctie **) toegepast?	zwoeger-vrij ?	dubbel ARR ?	drachtig ?	aantal dieren
a	Swifter, kruis. Texelaar	vrouw	1-5 jaar	nee	ja	ja	ja	nee	1
b	Swifter, kruis. Texelaar	vrouw	lam 16-25kg	nee	ja	ja	ja	nee	1
c									
d									

Schadeberekening

	Basisprijs	toeslagen: stamboek *)	correctie **)	zwoegervrij	dubbel ARR	drachtig	aantal dieren	schade bedrag	Totaal
a	€ [redacted]	€ -	€ [redacted]	€ [redacted]	€ [redacted]	€ -	1	€ [redacted]	€ [redacted]
b	€ [redacted]	€ -	€ [redacted]	€ [redacted]	€ [redacted]	€ -	1	€ [redacted]	
c									
d									

*) *Raszuiver en geregistreerd bij een Europees of Brits stamboek* **) *Prijscorrecties conform specificatieblad*

Taxatie OVERIGE (LANDBOUW) HUISDIEREN

Specificatie gedode dieren

diersoort	geslacht	leeftijd	drachtig	stamboek	correctie **)	prijs / dier	aantal dieren	schade bedrag
								€ -
								€ -
Totaal								€ -

Overige kosten

Specificatie	bedrag	toelichting
Destructiekosten	€ [redacted]	incl. BTW

Totalisatie € 462,53

Schade aan vee

Specificatie correctiebedragen

in opdracht van BIJ12

Wiberg Taxaties BV
Hogeweg 37
8278 BB Kamperveen
085 - 4019 835
info@wibergtaxaties.nl

Zaaknummer	TKW 586

Rapportdatum	5-10-2022

Veehouder / eigenaar	
Naam	De heer [redacted]
Adres	[redacted]
Postcode	[redacted]
Woonplaats	[redacted]
Telefoon	06-[redacted]
E-mail	[redacted]@hotmail.com
BRS/UBN-nummer	6789978
IBAN-nummer	[redacted]

Behandelaar	
1e taxateur	[redacted]
2e taxateur	

SCHAPEN: toegepaste correctiebedragen

	Correcties voor ras	Rastype	Leeftijd	Correctiebedrag / dier
a	Swifter, kruis. Texelaar	vleestype	> 1 jaar of gelamd	€ [redacted]
b	Swifter, kruis. Texelaar	vleestype	< 1 jaar	€ [redacted]
c				
d				

Correcties voor stamboek	Geslacht	Ras	Bandbreedte correctiebedrag	Getaxeerd correctiebedrag / dier

Toelichting op getaxeerde correctie voor stamboekkwalificaties

OVERIGE LANDBOUWHUISDIEREN: toelichting / onderbouwing prijsbepaling

Diersoort	Toelichting

OVERIGE KOSTEN: toelichting / onderbouwing

Kostensoort	Toelichting

Schade aan vee

Bevestiging Taxatie

in opdracht van BIJ12

Wiberg Taxaties BV
Hogeweg 37
8278 BB Kamperveen
085 - 4019 835
info@wibergtaxaties.nl

Zaaknummer	TKW 586

Rapportdatum	5-10-2022

Veehouder / eigenaar	
Naam	De heer [redacted]
Adres	[redacted]
Postcode	[redacted]
Woonplaats	[redacted]
Telefoon	06-[redacted]
E-mail	[redacted]@hotmail.com
BRS/UBN-nummer	6789978
IBAN-nummer	[redacted]

Behandelaar	
1e taxateur	[redacted]
2e taxateur	

Relevante ontwikkelingen na veldopname

Oormerk-registratie

Diersoort	dode dieren	gewonde dieren	vermiste dieren
Schaap	09654 - 1		
Toelichting bij eventueel ontbrekende oormerken	het lam had nog geen oormerk.		

Taxatie SCHAPEN

Specificatie gedode dieren								
ras- of typeaanduiding	geslacht	leeftijd	stamboek ? *)	correctie **) toegepast?	zwoeger-vrij ?	dubbel ARR ?	drachtig ?	aantal dieren
Swifter, kruis. Texelaar	vrouw	1-5 jaar	nee	ja	ja	ja	nee	1
Swifter, kruis. Texelaar	vrouw	lam 16-25kg	nee	ja	ja	ja	nee	1

*) *Raszuiver en geregistreerd bij een Europees of Brits stamboek*

**) *Prijscorrecties voor ras en/of stamboek*

Taxatie OVERIGE (LANDBOUW) HUISDIEREN

Specificatie gedode dieren						aantal dieren
diersoort	geslacht	leeftijd	drachtig	stamboek	correctie **)	

Overige kosten

Specificatie	van toepassing?	Toelichting
Destructiekosten	ja	incl. BTW

NL
1000970
09654

[26-12-2021 17:02:01] +31 6 [redacted]: Berichten en gesprekken worden end-to-end versleuteld. Niemand buiten deze chat kan ze lezen of beluisteren, zelfs WhatsApp niet.
[26-12-2021 17:02:01] +31 6 [redacted]: Geachte heer [redacted], zojuist een melding doorgezet voor dna afname te swifterbant. Lijkt erg op een hond, die een schaap heeft doodgebeten en ervan heeft gevreten. Doch toch doorgezet voor dna af te nemen je weet t nooit. Met vriendelijke groeten [redacted] Bij12
[27-12-2021 10:03:56] [redacted]: Goedemorgen [redacted], dank voor je bericht en goed om voor de zekerheid een dna check te doen. Ik ben benieuwd naar de uitslag!
[27-12-2021 13:08:09] [redacted]: <bijgevoegd: 00000004-PHOTO-2021-12-27-13-08-08.jpg>
[27-12-2021 13:18:48] [redacted]: Kreeg dit bericht net van iemand doorgestuurd. Heb je een idee wanneer de uitslag bekend is? Gr. [redacted]
[27-12-2021 13:26:39] +31 6 [redacted]: Ligt eraan meestal 1 x per maand afhankelijk van hoeveel monsters er binnen zijn
[27-12-2021 13:28:03] [redacted]: Ok, we wachten het af. Hopelijk was het een hond en blijft het hier voorlopig bij!
[27-12-2021 14:57:00] +31 6 [redacted]: Ja moeten het idd ff afwachten. Als het bekend is wordt eerst de eigenaar geïnformeerd en jullie gelijk daarna. Pas als dit gebeurt is wordt het verder naar buiten gebracht
[20-04-2022 10:28:23] +31 6 [redacted]: Dag [redacted], vanmorgen een mogelijke wolvenmelding doorgezet voor dna afname te Bant. Perceel ligt net in Friesland zelfde locatie als afgelopen maandag betreft een dood lam groetjes [redacted]
[20-04-2022 10:58:22] [redacted]: Dank [redacted]. Ben benieuwd! Zou op basis van de foto's van het dier wel wolf kunnen zijn. Wanneer verwacht je de uitslag?
[20-04-2022 11:05:14] +31 6 [redacted]: Dna uitslag duurt wel even hoor wel een lastig mannetje dhr [redacted]. Hoop dat ie weer rustig is.
[23-04-2022 10:21:06] +31 6 [redacted]: Goedemorgen een dood schaap aan de noordermeerweg te Creil is vlakbij huis gebeurt. Groetjes [redacted]
[17-05-2022 11:36:51] +31 6 [redacted]: Dag [redacted], melding van een dood lam, 2 gewonde en mogelijk nog vermiste in het kuinre bos. Eigenaar woont in luttelgeest. Groetjes [redacted]
[17-05-2022 15:41:58] [redacted]: Bedankt voor de melding!
[17-05-2022 16:27:46] +31 6 [redacted]: <bijgevoegd: 00000015-PHOTO-2022-05-17-16-27-46.jpg>
[17-05-2022 16:29:01] +31 6 [redacted]: Betreft 1 dood lam, 4 gewond en nog 7 vermist. Zojuist terugkoppeling gehad van de taxateur

15:27

[redacted]

5 m. ·

De wolf is ook al Swifterbant actief de lammeren worden gewoon uit een drachtig schaap gevreten.Ik zeg gewoon afmaken die wolven.

9+

[redacted]

19 min ·

Bij [redacted] is er een schaap gedood en voor een opgevreten.
Het lijkt wolvenwerk. Zijn bericht hierover werd door Facebook verwijderd.
En dat wil in Zeewolde een datacentre?

[redacted]

1 opmerking

Leuk · Opmerking plaatsen · Delen

[redacted]

Ben benieuwd hoe lang dit bericht erop staat. [redacted] heeft nu, door het delen van dit bericht, voor 6 dagen een FB ban.

Leuk · Beantwoorden · 3 min

Geplaatste speld

In de buurt van Bant

11 min

Route | Starten | Opslaan

Afstand meten

QQXJ+258 Bant

(52.7975291, 5.7804407)

Bewerking voorstellen

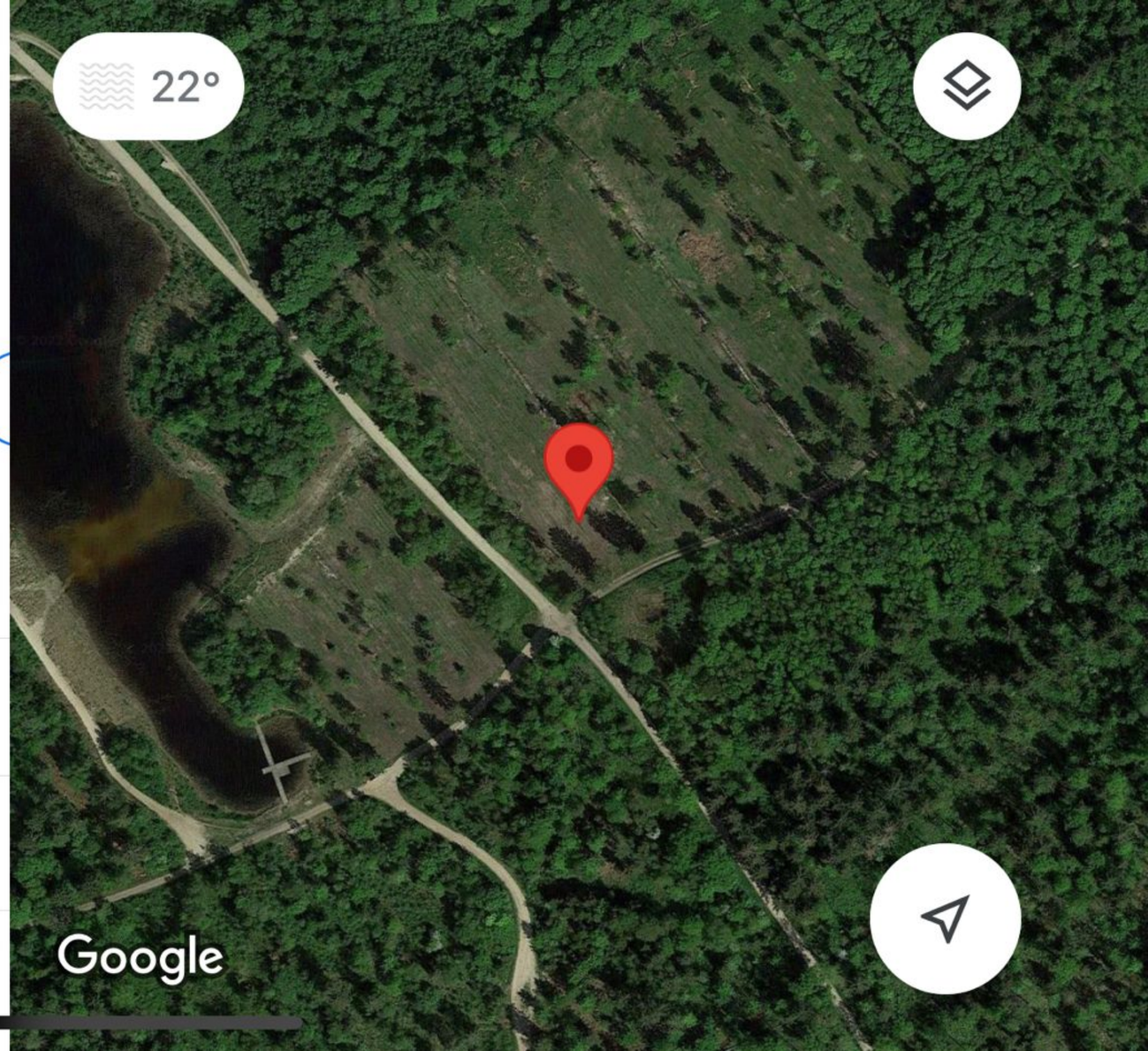

[03-07-2022 13:28:19] +31 6 [redacted]: Berichten en gesprekken worden end-to-end versleuteld. Niemand buiten deze chat kan ze lezen of beluisteren, zelfs WhatsApp niet.
[03-07-2022 13:28:19] +31 6 [redacted]: Zojuist melding van mogelijke wolvenpredatie ontvangen van mevr [redacted]. Betreft 1 gedood schaap aan de [redacted] te Kuinre. Wordt vanmiddag bezocht door taxatiebureau.

Op 21 juni had de buurman op nr 2 overigens ook een paar lammeren dood.
[03-07-2022 13:28:35] +31 6 [redacted]: <bijgevoegd: 00000003-PHOTO-2022-07-03-13-28-35.jpg>
[04-07-2022 08:56:41] [redacted]: Dank voor de melding! Net in Overijssel volgens mij toch?
[05-07-2022 08:26:49] +31 6 [redacted]: <bijgevoegd: 00000005-PHOTO-2022-07-05-08-26-49.jpg>
[05-07-2022 08:29:11] +31 6 [redacted]: Zojuist wederom een melding ontvangen van mevr [redacted]. Is vannacht weer een lam gepakt.
Ik zal de meldingen ook even doorzetten naar [redacted] (had ik met die van zondag nog niet gedaan). Wellicht dat daar iets kan met een noodraster?
[05-07-2022 08:32:07] [redacted]: Ja, goed om even door te zetten naar [redacted] en [redacted]. Ik weet niet of Overijssel de noodrasters al binnen heeft. Anders kunnen we wellicht iets met die van ons.
[05-07-2022 08:33:11] [redacted]: Hadden de buren van nr 2 geen schademelding bij jullie gedaan?
[05-07-2022 08:36:18] +31 6 [redacted]: Jawel. Die van nr 2 was eerder deze week aan de beurt.
[05-07-2022 08:41:12] +31 6 [redacted]: Correctie: die van nr 2 was op 20 juni (weekje eerder alweer).
[05-07-2022 08:43:44] [redacted]: Ok, die had ik dan niet meegekregen. Verder in de afgelopen weken nog meldingen rondom het Kuinderbos? Wij waren in de veronderstelling dat het dier verder was getrokken omdat we al een paar weken niets meer hadden gehoord.
[22-07-2022 10:59:50] +31 6 [redacted]: Hallo [redacted]
Zojuist melding ontvangen van dhr [redacted], [redacted] te Langezwaag. Betreft 3 dode lammeren. Gisteravond door aangetroffen.
Hoewel foto's nog niet direct op wolf wijzen (1 lam met weggevreten kaak en 2 waarop op de foto überhaupt geen verwondingen te zien zijn) toch maar doorgezet voor bezoek/taxatie. Dit vanwege locatie (hebben uit die omgeving eerdere (maar niet recent) wolvenmeldingen ontvangen en het feit dat het hier 3 dode lammeren betreft.
[22-07-2022 11:00:02] +31 6 [redacted]: <bijgevoegd: 00000013-PHOTO-2022-07-22-11-00-02.jpg>
[22-07-2022 11:00:02] +31 6 [redacted]: <bijgevoegd: 00000014-PHOTO-2022-07-22-11-00-02.jpg>
[22-07-2022 11:00:02] +31 6 [redacted]: <bijgevoegd: 00000015-PHOTO-2022-07-22-11-00-02.jpg>
[22-07-2022 11:00:03] +31 6 [redacted]: <bijgevoegd: 00000016-PHOTO-2022-07-22-11-00-03.jpg>
[22-07-2022 11:00:03] +31 6 [redacted]: <bijgevoegd: 00000017-PHOTO-2022-07-22-11-00-03.jpg>
[22-07-2022 11:00:03] +31 6 [redacted]: <bijgevoegd: 00000018-PHOTO-2022-07-22-11-00-03.jpg>

Geplaatste speld

In de buurt van Kuinre

1 min

Route | Starten | Opslaan

Afstand meten

QRRJ+JFM Kuinre

(52.7915984, 5.8311630)

Ontbrekende plaats toevoegen

[08-08-2022 11:29:44] +31 6 [redacted]: Berichten en gesprekken worden end-to-end versleuteld. Niemand buiten deze chat kan ze lezen of beluisteren, zelfs WhatsApp niet.
[08-08-2022 11:29:44] +31 6 [redacted]: Goedemorgen, ter informatie. Afgelopen weekend hebben wij een melding ontvangen van 1 dood schaap omgeving Dronten. Deze melding hebben wij doorgezet voor taxatie. mvg. [redacted] BIJ12 Faunazaken.

[14-09-2022 17:23:31] +31 6 [redacted]: Berichten en gesprekken worden end-to-end versleuteld. Niemand buiten deze chat kan ze lezen of beluisteren, zelfs WhatsApp niet.
[14-09-2022 17:23:31] +31 6 [redacted]: 2 dode schapen.
[redacted] en [redacted] Luttelgeest.
[redacted]@hotmail.com
06[redacted]
Eigenaar [redacted]
[14-09-2022 17:23:45] +31 6 [redacted]: <bijgevoegd: 00000003-PHOTO-2022-09-14-17-23-45.jpg>
[14-09-2022 17:23:45] +31 6 [redacted]: <bijgevoegd: 00000004-PHOTO-2022-09-14-17-23-45.jpg>
[14-09-2022 17:23:45] +31 6 [redacted]: <bijgevoegd: 00000005-PHOTO-2022-09-14-17-23-45.jpg>
[14-09-2022 17:23:45] +31 6 [redacted]: <bijgevoegd: 00000006-PHOTO-2022-09-14-17-23-45.jpg>
[14-09-2022 17:24:19] +31 6 [redacted]: Opdracht taxatie is gegeven.
[14-09-2022 17:33:29] [redacted]: Ok, dank voor het delen! We wachten de uitkomst af. Gr. [redacted]
[14-09-2022 17:39:20] +31 6 [redacted]:
[10-01-2023 17:25:17] +31 6 [redacted]: 1 dood schaap.
Dhr . [redacted]
06[redacted]
[redacted]@gmail.com
Provincie Flevoland
[redacted]
Ens.
Schaap is meegenomen en staat in lekbak in een bus in de schuur op adres.
Er komt monstername.
[10-01-2023 17:43:12] [redacted]: Bedankt voor het doorgeven. Ben benieuwd naar de uitslag! Zijn er recent meldingen uit nw-Overijssel (omgeving Kampen) geweest? De wolf die afgelopen maanden in het Kuinderbos verbleef is voor het laatst in Frankrijk gemeld. Zou dus een ander dier moeten zijn als het een wolf blijkt te zijn.
[10-01-2023 19:53:19] +31 6 [redacted]: Weet ik zo niet precies.
Maar kijk eens bij ons op de site. Daar staan alle uitslagen van de afgelopen jaren.
www.BIj12.nl